

BIRD'S EYE VIEW LOOKING NORTH

1  
A010

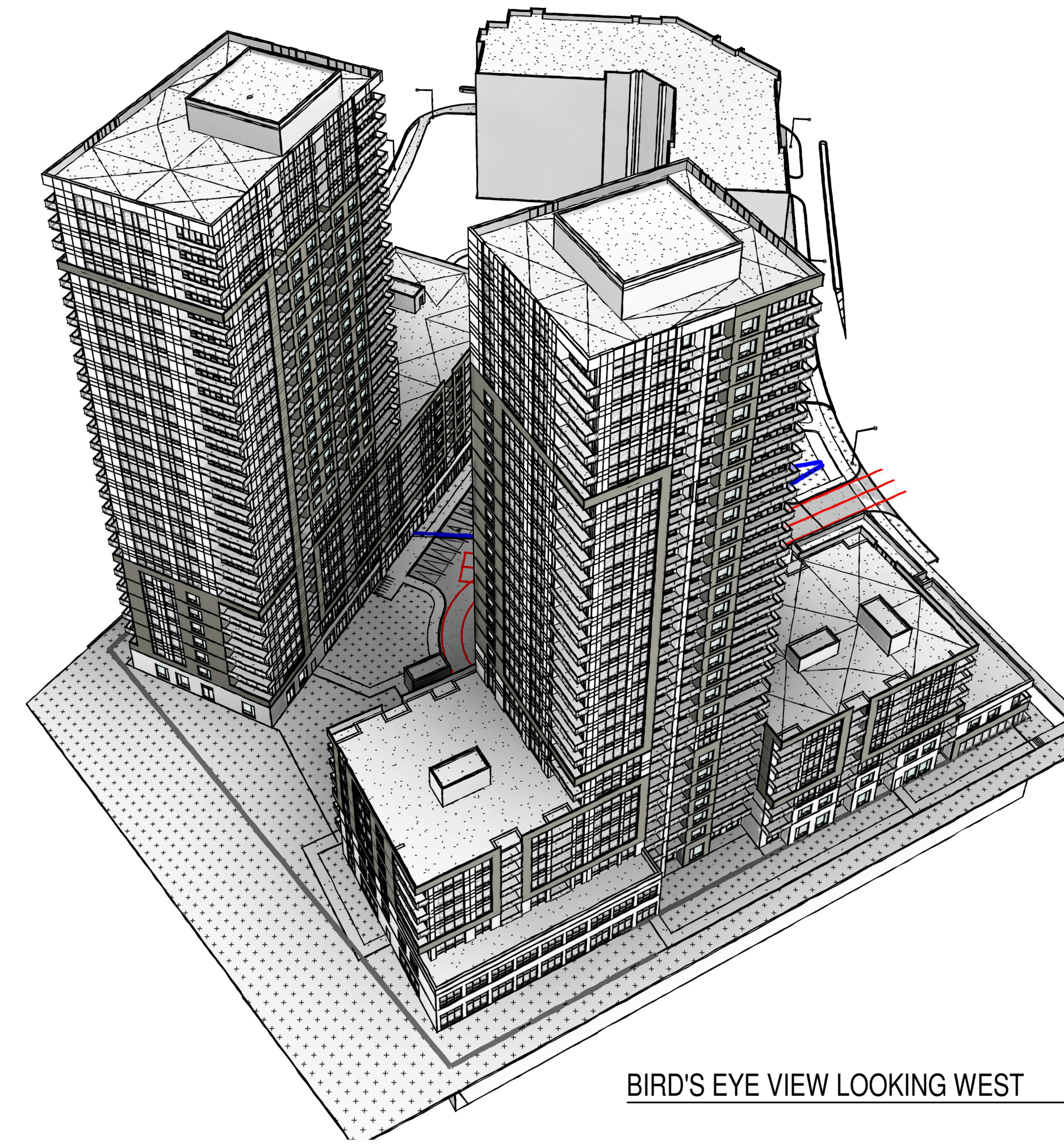

BIRD'S EYE VIEW LOOKING WEST

4  
A010

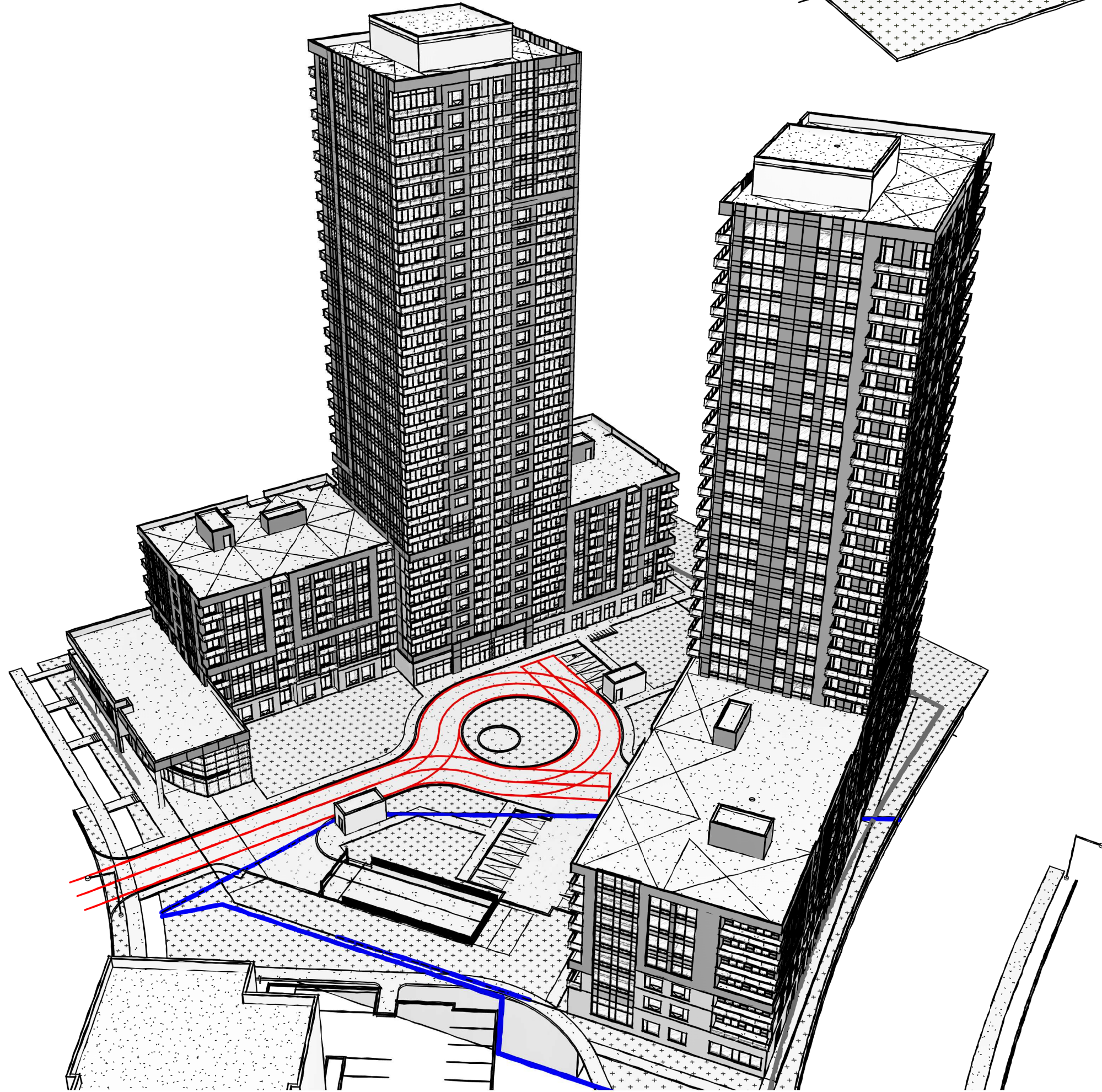

BIRD'S EYE VIEW LOOKING EAST

3  
A010

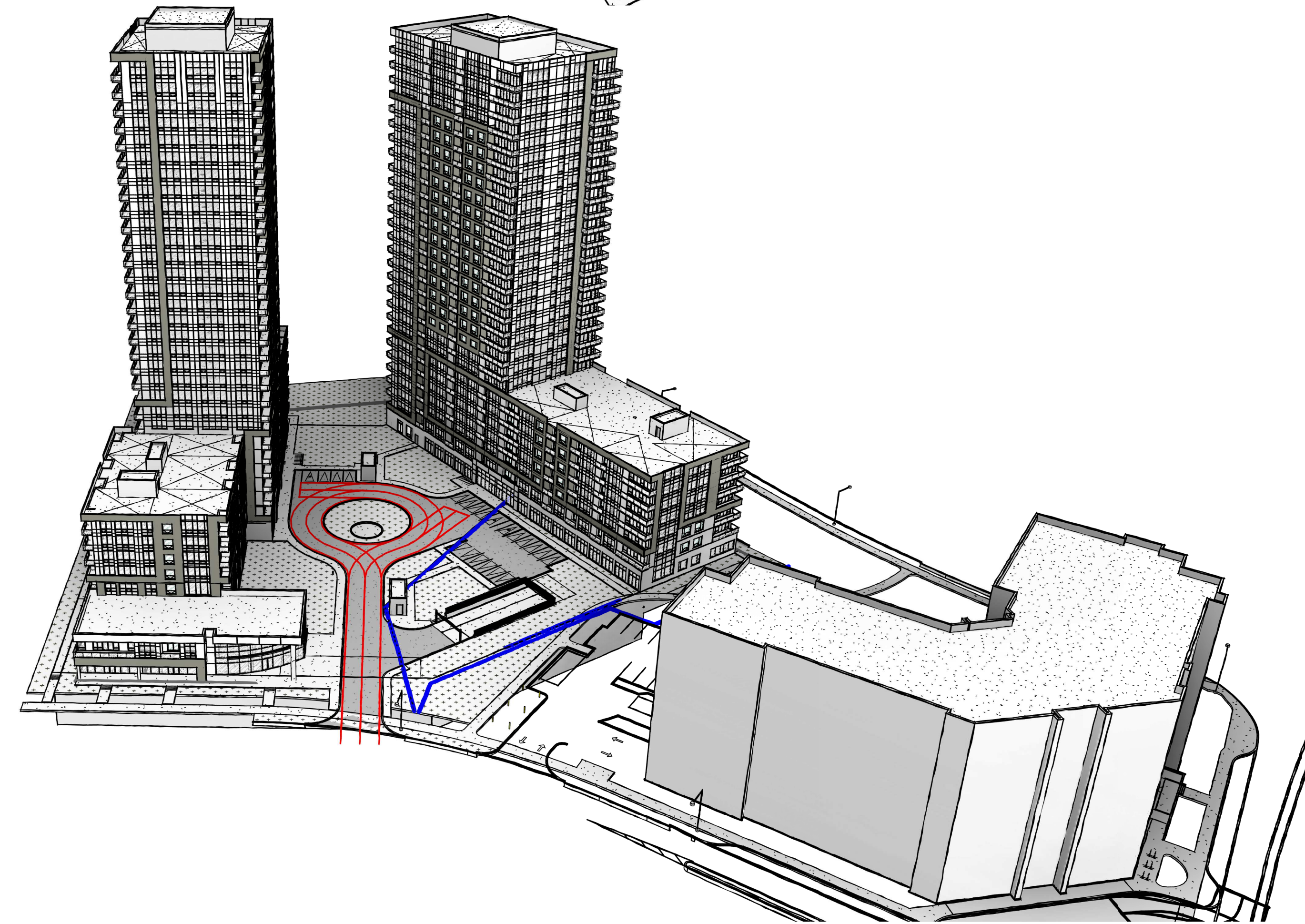

BIRD'S EYE VIEW LOOKING SOUTH

2  
A010

NOTES GÉNÉRALES / General Notes

1. Ces documents d'architecture sont la propriété exclusive de NEUF architect(e)s et ne pourront être utilisés, reproduits ou copiés sans autorisation écrite préalable. / These architectural documents are the exclusive property of NEUF architect(e)s and cannot be used, copied or reproduced without written pre-authorization.
2. Les dimensions apparaissant sur ces documents doivent être vérifiées par l'entrepreneur avant le début des travaux. / All dimensions which appear on the documents must be verified by the contractor before to start the work.
3. Veuillez aviser l'architecte de toute dimension erreur et/ou divergence entre ces documents et ceux des autres professionnels. / The architect must be notified of all errors, omissions and discrepancies between these documents and those of the others professionals.
4. Les dimensions sur ces documents doivent être lues et non mesurées. / The dimensions on these documents must be read and not measured.

STRUCTURE / Structural  
**Goodeve Structural Inc.**  
1977, Aruga Drive, Ottawa ON K2E 7Z7  
T 613 226 4558 goodevestructural.ca

ARCHITECTURE DE PAYSAGE / Landscape Architect  
**James B. Lennox & Associates**  
3332, Carling Avenue, Ottawa ON K2H 5A8  
T 613 234 9643 jbla.ca

CIVIL / Civil  
**Novatech Eng. Consultants Ltd.**  
240, Michael Cowland Drive, Suite 205, Ottawa ON K2M 1P6  
T 613 234 9643 novatech-eng.com

ARCHITECTES / Architect  
**NEUF architect(e)s** SENCRL  
630, boul. René-Lévesque O. 3<sup>e</sup> étage, Montréal QC H3B 1S6  
T 514 847 1117 NEUFarchitectes.com

SCEAU / Seal

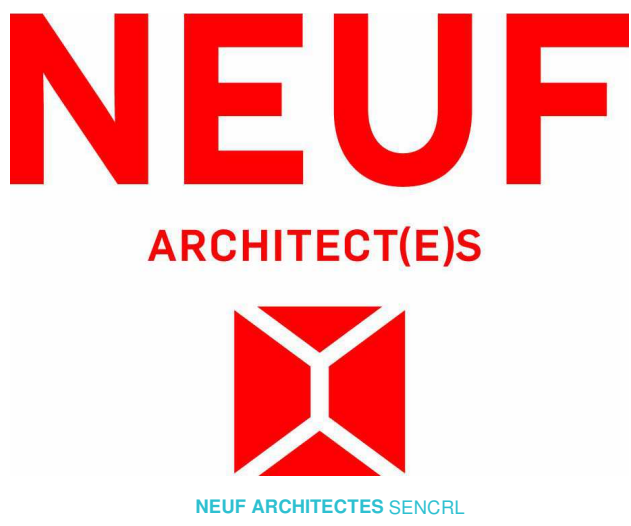

CLIENT / Client



OUVRAGE / Project

**1200 MARITIME WAY  
(KANATA RENTAL)**

EMPLACEMENT / Location  
OTTAWA

NO PROJET / No.  
12371.00

NO	RÉVISION	DATE (aa-mm-ij)
A	IN PROGRESS	2020.09.16
B	SITE PLAN COORDINATION	2020.12.08
C	PER CITY COMMENTS	2021.11.11
D	REVISED SITE PLAN	2022.03.28
E	REVISED SITE PLAN - COORDINATION	2022.04.07
F	PER CITY COMMENTS	2022.06.03

DESSINÉ PAR / Drawn by  
PV

VERIFIÉ PAR / Checked  
LH

DATE (aa.mm.ij)  
08/24/20

ÉCHELLE / Scale

TITRE DU DESSIN / Drawing Title  
**PERSPECTIVES**

RÉVISION / Revision  
**F**

NO. DESSIN / Dwg Number  
**A010**

#18348

CONCEPTUAL RENDERING, FOR INFORMATION ONLY. DO NOT USE FOR CONSTRUCTION.



C:\Fichiers Revit\Locaux\12371\_ARCH\_OPTION 7\_R20\_pascalvendette.rvt

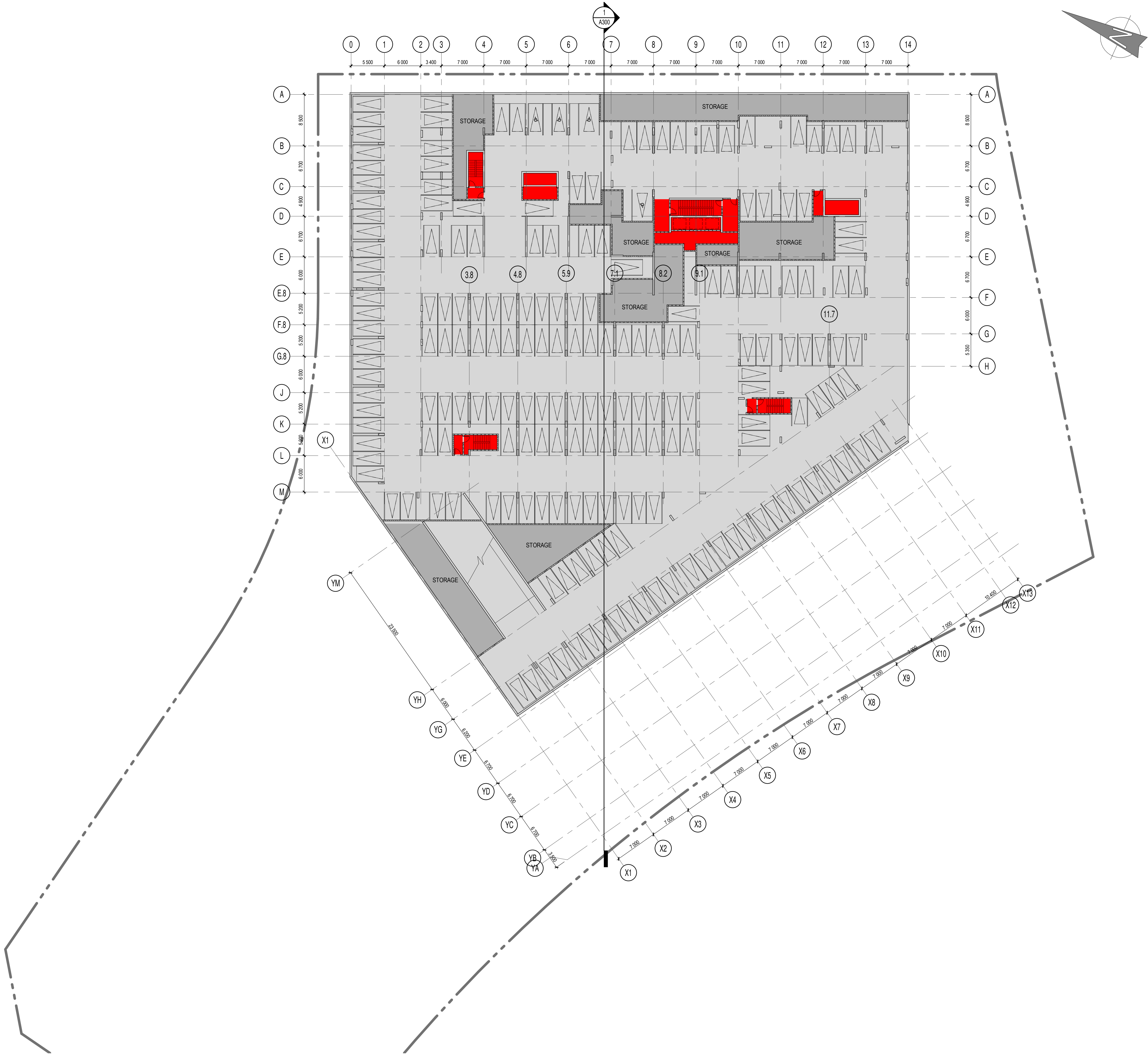

NOTES GÉNÉRALES / General Notes

- 1. Ces documents d'architecture sont la propriété exclusive de NEUF architect(e)s et ne pourront être utilisés, reproduits ou copiés sans autorisation écrite préalable. / These architectural documents are the exclusive property of NEUF architect(e)s and cannot be used, copied or reproduced without written pre-authorization.
- 2. Les dimensions apparaissant aux documents doivent être vérifiées par l'entrepreneur avant le début des travaux. / All dimensions which appear on the documents must be verified by the contractor before to start the work.
- 3. Veuillez aviser l'architecte de toute dimension erreur et/ou divergence entre ces documents et ceux des autres professionnels. / The architect must be notified of all errors, omissions and discrepancies between these documents and those of the others professionals.
- 4. Les dimensions sur ces documents doivent être lues et non mesurées. / The dimensions on these documents must be read and not measured.

STRUCTURE Structural  
**Goodeve Structural Inc.**  
 1977, Aruga Drive, Ottawa ON K2E 7Z7  
 1 613 226 4558 goodevestructural.ca

ARCHITECTURE DE PAYSAGE Landscape Architect  
**James B. Lennox & Associates**  
 3332, Carling Avenue, Ottawa ON K2H 5A8  
 1 613 722 5168 jbla.ca

CIVIL Civil  
**Novatech Eng. Consultants Ltd.**  
 240, Michel Goulet Drive, Suite 200, Ottawa ON K2M 1P6  
 1 613 234 9643 novatech-eng.com

ARCHITECTES Architect  
**NEUF architect(e)s** SENCRL  
 630, boul. René-Lévesque O. 3<sup>e</sup> étage, Montréal QC H3B 1S6  
 1 514 847 1117 NEUFarchitectes.com

SCEAU / Seal

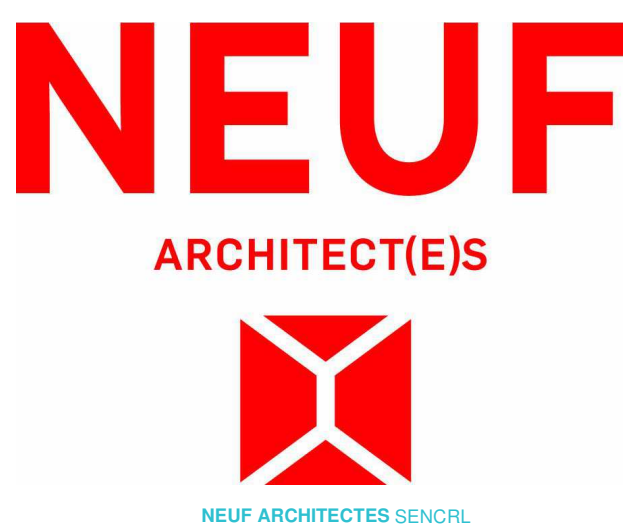

OUVRAGE Project  
**1200 MARITIME WAY (KANATA RENTAL)**

EMPLACEMENT Location NO PROJET No.  
 OTTAWA 12371.00

NO	RÉVISION	DATE (aa-mm-ii)
A	FOR COMMENTS	2020.07.23
B	IN PROGRESS	2020.09.16
C	SITE PLAN COORDINATION	2020.12.08
D	FOR INFORMATION	2021.05.17
E	PER CITY COMMENTS	2021.05.27
F	PER CITY COMMENTS	2021.11.11
G	REVISED SITE PLAN	2022.03.28
H	REVISED SITE PLAN - COORDINATION	2022.04.07
I	PER CITY COMMENTS	2022.06.03

DESSINÉ PAR Drawn by PV VERIFIÉ PAR Checked by LH  
 DATE (aa.mm.jj) 07/22/20 ECHELLE Scale 1 : 300  
 TITRE DU DESSIN Drawing Title

**PARKING LEVEL 3**

RÉVISION Revision NO. DESSIN Dwg Number  
**I A200**

#18348

D07-12-21-0017



C:\Fichiers Revit\Locaux\12371\_ARCH\_OPTION 7\_R20\_pascalvendette.rvt

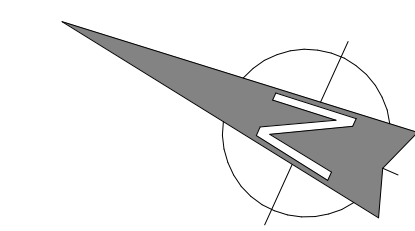
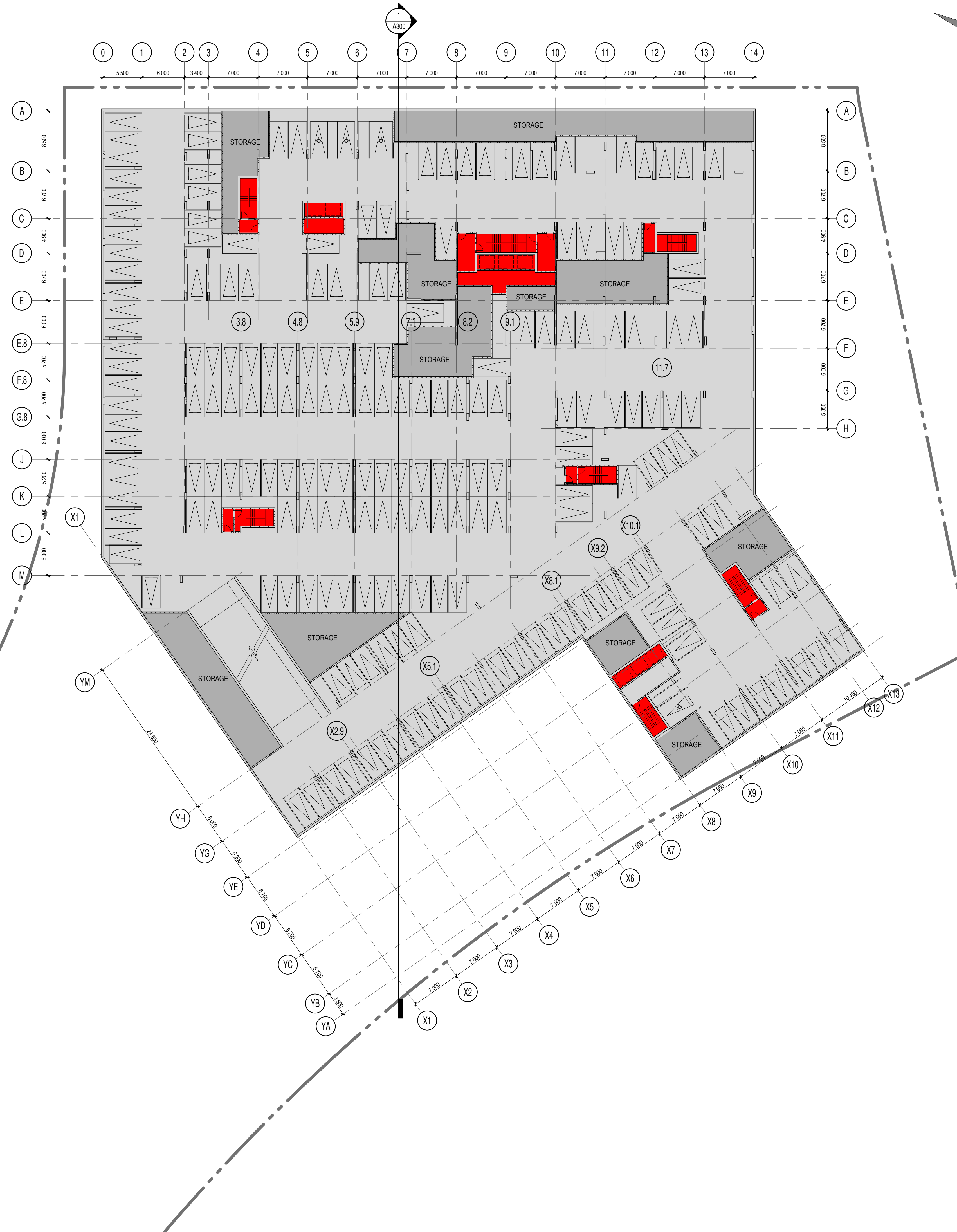

**NOTES GÉNÉRALES / General Notes**

- Ces documents d'architecture sont la propriété exclusive de NEUF architect(e)s et ne pourront être utilisés, reproduits ou copiés sans autorisation écrite préalable. / These architectural documents are the exclusive property of NEUF architect(e)s and cannot be used, copied or reproduced without written pre-authorization.
- Les dimensions apparaissant aux documents doivent être vérifiées par l'entrepreneur avant le début des travaux. / All dimensions which appear on the documents must be verified by the contractor before to start the work.
- Veuillez aviser l'architecte de toute dimension erreur et/ou divergence entre ces documents et ceux des autres professionnels. / The architect must be notified of all errors, omissions and discrepancies between these documents and those of the others professionals.
- Les dimensions sur ces documents doivent être lues et non mesurées. / The dimensions on these documents must be read and not measured.

**STRUCTURE / Structural**  
**Goodeve Structural Inc.**  
 1977, Angus Drive, Ottawa ON K2E 7Z7  
 T 613 226-6558 goodevestructural.ca

**ARCHITECTURE DE PAYSAGE / Landscape Architect**  
**James B. Lennox & Associates**  
 3332, Carling Avenue, Ottawa ON K2H 5A8  
 T 613 722-5168 jbla.ca

**CIVIL / Civil**  
**Novatech Eng. Consultants Ltd.**  
 240, Michael Cowland Drive, Suite 200, Ottawa ON K2M 1P6  
 T 613 234-9643 novatech-eng.com

**ARCHITECTES / Architect**  
**NEUF architect(e)s** SENCRL  
 630, boul. René-Lévesque O. 33e étage, Montréal QC H3B 1S6  
 T 514 847 1117 NEUFarchitectes.com

**SCEAU / Seal**



**OUVRAGE / Project**  
**1200 MARITIME WAY (KANATA RENTAL)**

**EMPLACEMENT / Location** NO PROJET No. 12371.00  
**OTTAWA**

NO	RÉVISION	DATE (aa-mm-ii)
A	FOR COMMENTS	2020.05.28
B	FOR COMMENTS	2020.07.23
C	IN PROGRESS	2020.09.16
D	SITE PLAN COORDINATION	2020.12.09
E	FOR INFORMATION	2021.05.17
F	PER CITY COMMENTS	2021.05.27
G	PER CITY COMMENTS	2021.11.11
H	REVISED SITE PLAN	2022.03.28
I	REVISED SITE PLAN - COORDINATION	2022.04.07
J	PER CITY COMMENTS	2022.06.03

**DESSINÉ PAR / Drawn by** PV  
**DATE (aa.mm.ii)** 05/28/20  
**TITRE DU DESSIN / Drawing Title** PARKING LEVEL 2

**VERIFIÉ PAR / Checked by** LH  
**ÉCHELLE / Scale** 1 : 300

**RÉVISION / Revision** **J**  
**NO. DESSIN / Dwg Number** **A201**  
**#18348**

D07-12-21-0017



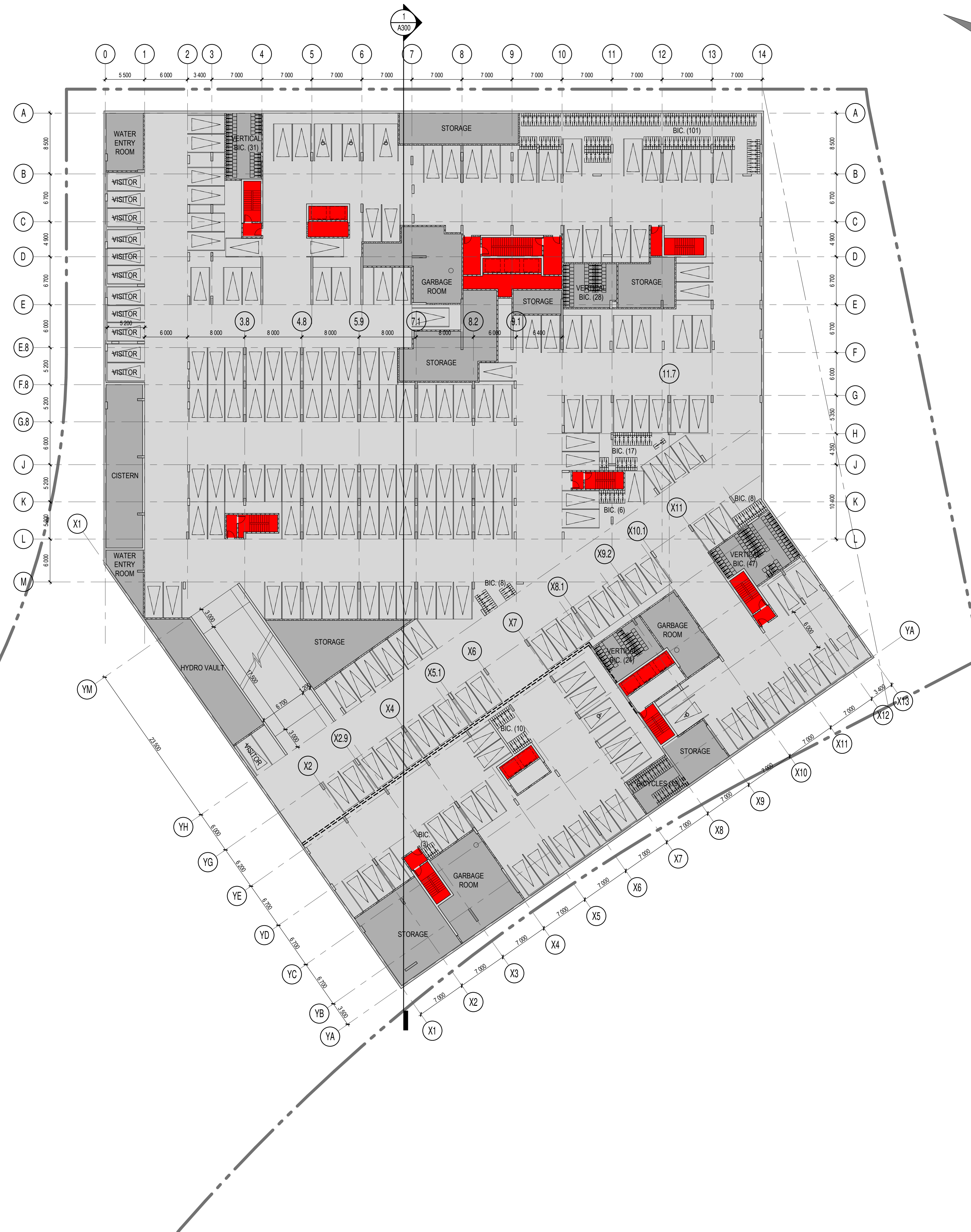

NOTES GÉNÉRALES / General Notes

1. Ces documents d'architecture sont la propriété exclusive de NEUF architect(e)s et ne pourront être utilisés, reproduits ou copiés sans autorisation écrite préalable. / These architectural documents are the exclusive property of NEUF architect(e)s and cannot be used, copied or reproduced without written pre-authorization.

2. Les dimensions apparaissant aux documents doivent être vérifiées par l'entrepreneur avant le début des travaux. / All dimensions which appear on the documents must be verified by the contractor before to start the work.

3. Veuillez aviser l'architecte de toute dimension erreur et/ou divergence entre ces documents et ceux des autres professionnels. / The architect must be notified of all errors, omissions and discrepancies between these documents and those of the others professionals.

4. Les dimensions sur ces documents doivent être lues et non mesurées. / The dimensions on these documents must be read and not measured.

STRUCTURE Structural  
**Goodeve Structural Inc.**  
 1877, Aruga Drive, Ottawa ON K2E 7Z7  
 T 613 226-6558 goodevestructural.ca

ARCHITECTURE DE PAYSAGE Landscape Architect  
**James B. Lennox & Associates**  
 3332, Carling Avenue, Ottawa ON K2H 5A8  
 T 613 722-5168 jbla.ca

CIVIL Civil  
**Novatech Eng. Consultants Ltd.**  
 240, Michael Cowland Drive, Suite 200, Ottawa ON K2M 1P6  
 T 613 234-9643 novatech-eng.com

ARCHITECTES Architect  
**NEUF architect(e)s** SENCRL  
 630, boul. René-Lévesque O. 33e étage, Montréal QC H3B 1S6  
 T 514 847 1117 NEUFarchitectes.com

SCEAU / Seal

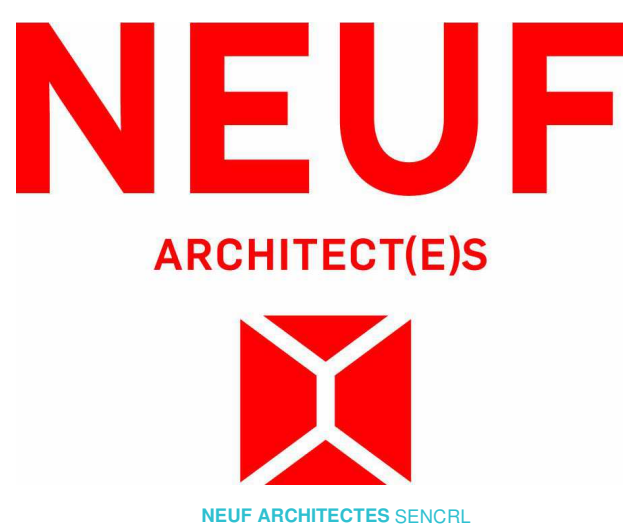

OUVRAGE Project  
**1200 MARITIME WAY (KANATA RENTAL)**

EMPLACEMENT Location NO PROJET No.  
 OTTAWA 12371.00

NO	RÉVISION	DATE (aa-mm-ii)
A	FOR COMMENTS	2020.05.28
B	FOR COMMENTS	2020.06.05
C	FOR COMMENTS	2020.07.23
D	IN PROGRESS	2020.09.16
E	SITE PLAN COORDINATION	2020.12.08
F	FOR INFORMATION	2021.05.17
G	PER CITY COMMENTS	2021.05.27
H	PER CITY COMMENTS	2021.11.11
I	REVISED SITE PLAN	2022.03.28
J	REVISED SITE PLAN - COORDINATION	2022.04.07
K	PER CITY COMMENTS	2022.06.03

DESSINÉ PAR Drawn by PV VERIFIÉ PAR Checked by LH  
 DATE (aa.mm.ii) 05/28/20 ECHELLE Scale 1 : 300  
 TITRE DU DESSIN Drawing Title

**PARKING LEVEL 1**

RÉVISION Revision NO. DESSIN Dwg Number  
**K A202 #18348**

C:\Fichiers Revit\Local\12371\_ARCH\_OPTION 7\_R20\_pascalvenderle.rvt

D07-12-21-0017





**KEY PLAN**

ZONE AM10		
PROVISION	REQUIRED	PROVIDED
Min Lot Width	no minimum	+/- 59.55 m
Min Lot Area	no minimum	+/- 12 808 m <sup>2</sup>
Max Building Height	67m	+/- 93.5 m
Min Front Yard Setback	no minimum	7.50 m / 3.09 m
Min Corner Side Yard Setback	no minimum	5.24 m
Min FSI	2	+/- 4.78
Min Interior Side Yard Setback	no minimum	15.40 m / 15.13 m

SITE AREA :		+/- 12 808 m <sup>2</sup> (To be confirmed by surveyor)
SITE COVERAGE :		+/- 2 489 m <sup>2</sup> (East Tower)
		+/- 1 968 m <sup>2</sup> (West Tower)
		+/- 4 457 m <sup>2</sup> = 34.8 %
GROUND PARKING AREA :		+/- 1 702 m <sup>2</sup> = 13.3 %
LANDSCAPED AREA (EXCLUDING PARKING) :		+/- 6 649 m <sup>2</sup> = 51.9 %

**RENTAL - EAST TOWER**

PROPOSED GROSS FLOOR AREA :	+/- 23 422 m <sup>2</sup>
BASEMENT G.F.A. :	+/- 1 291 m <sup>2</sup>
GROUND FLOOR G.F.A. :	+/- 1 131 m <sup>2</sup>
RENTAL FLOORS G.F.A. (2nd to 30th floor) :	+/- 21 000 m <sup>2</sup>
PRIVATE AMENITY AREA (G.F.A.) :	+/- 2 042 m <sup>2</sup>
COMMUNAL AMENITY AREA :	+/- 1 144 m <sup>2</sup>
NUMBER OF FLOORS AND BUILDING HEIGHT :	30 FLOORS + MECH. / +/- 93.50m
DWELLING UNITS :	318
PARKING STALLS :	314 (299 INSIDE / 4 VIS. OUTSIDE + 11 VIS. INSIDE)
PROVIDED BICYCLE STALLS :	159 (151 INSIDE / 8 OUTSIDE)

NUMBER OF SUITES REQUIRED TO BE BARRIER-FREE :  
318 UNITS = 48 UNITS HAVE TO BE BARRIER-FREE  
THEY WILL BE DISTRIBUTED BETWEEN THE 30 FLOORS

**RENTAL - WEST TOWER**

PROPOSED GROSS FLOOR AREA :	+/- 26 009 m <sup>2</sup>
BASEMENT G.F.A. :	+/- 698 m <sup>2</sup>
GROUND FLOOR G.F.A. :	+/- 442 m <sup>2</sup>
RENTAL FLOORS G.F.A. (2nd to 28th floor) :	+/- 24 869 m <sup>2</sup>
PRIVATE AMENITY AREA (G.F.A.) :	+/- 2 112 m <sup>2</sup>
COMMUNAL AMENITY AREA :	+/- 1 003 m <sup>2</sup>
NUMBER OF FLOORS AND BUILDING HEIGHT :	28 FLOORS + MECH. / +/- 87.50m
DWELLING UNITS :	315
PARKING STALLS :	312 (297 INSIDE / 14 VIS. OUTSIDE + 1 VIS. INSIDE)
PROVIDED BICYCLE STALLS :	158 (151 INSIDE / 7 OUTSIDE)

NUMBER OF SUITES REQUIRED TO BE BARRIER-FREE :  
315 UNITS = 47 UNITS HAVE TO BE BARRIER-FREE  
THEY WILL BE DISTRIBUTED BETWEEN THE 28 FLOORS

- FOR EXISTING SITE CONDITIONS, SEE SURVEY PLAN BY ANNIS, O'SULLIVAN, VOLLEBECK LTD., SUBMITTED SEPARATELY.
- FOR NEW GRADES AND SITE SERVICES, SEE CIVIL ENGINEERING PLAN BY NOVATECH ENGINEERING CONSULTANTS, SUBMITTED SEPARATELY.
- FOR PROPOSED VEGETATION AND LANDSCAPE INFORMATION, SEE LANDSCAPE PLAN BY JAMES B. LENNOX & ASSOCIATES, SUBMITTED SEPARATELY.



**NOTES GÉNÉRALES / General Notes**

- Ces documents d'architecture sont la propriété exclusive de NEUF architectes et ne pourront être utilisés, reproduits ou copiés sans autorisation écrite préalable. / These architectural documents are the exclusive property of NEUF architectes and cannot be used, copied or reproduced without written pre-authorization.
- Les dimensions apparaissant sur ces documents doivent être vérifiées par l'entrepreneur avant le début des travaux. / All dimensions which appear on the documents must be verified by the contractor before to start the work.
- Veuillez aviser l'architecte de toute dimension erronée et/ou divergences entre ces documents et ceux des autres professionnels. / The architect must be notified of all errors, omissions and discrepancies between these documents and those of the others professionals.
- Les dimensions sur ces documents doivent être lues et non mesurées. / The dimensions on these documents must be read and not measured.

STRUCTURE Structural  
**Goodeve Structural Inc.**  
1877, Argus Drive, Ottawa ON K2E 7Z7  
1 613 226-6556 goodevestructural.ca

ARCHITECTURE DE PAYSAGE Landscape Architect  
**James B. Lennox & Associates**  
3332, Carling Avenue, Ottawa ON K2H 5A8  
1 613 722 5168 jbla.ca

CIVIL Civil  
**Novatech Eng. Consultants Ltd.**  
240, Metcalfe Cleveland Drive, Suite 200, Ottawa ON K2M 1P6  
1 613 234 9643 novatech-eng.com

ARCHITECTES Architect  
**NEUF architect(e)s** SENCRL  
630, boul. René-Lévesque O. 33e étage, Montréal QC H3B 1S6  
1 514 847 1117 NEUFarchitectes.com

SCÉAU / Seal

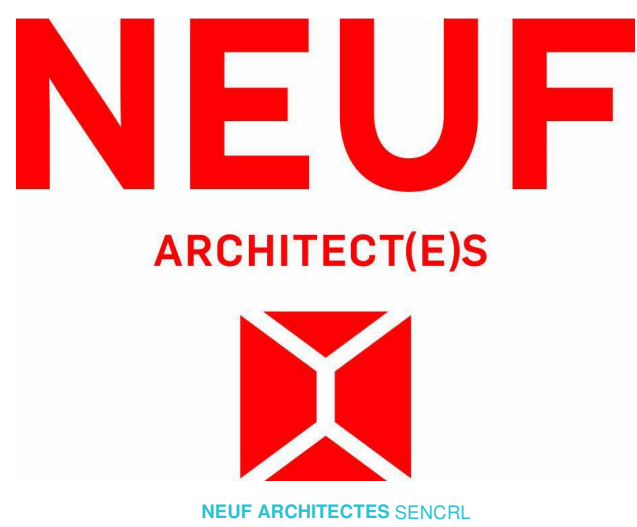

OUVRAGE Project  
**1200 MARITIME WAY (KANATA RENTAL)**

EMPLACEMENT Location NO PROJET No.  
OTTAWA 12371.00

NO	REVISION	DATE (aa-mm-ii)
A	FOR COMMENTS	2020.05.28
B	FOR COMMENTS	2020.06.05
C	FOR COMMENTS	2020.07.23
D	IN PROGRESS	2020.09.16
E	SITE PLAN COORDINATION	2020.12.08
F	SITE PLAN COORDINATION	2020.12.16
G	SITE PLAN COORDINATION	2021.02.22
H	PER TRANSPORTATION COMMENTS	2021.05.18
I	PER CITY COMMENTS	2021.05.27
J	PER CITY COMMENTS	2021.11.11
K	REVISED SITE PLAN	2022.03.28
L	REVISED SITE PLAN - COORDINATION	2022.04.07
M	PER CITY COMMENTS	2022.06.03

DESSINÉ PAR Drawn by PV VERIFIÉ PAR Checked LH  
DATE (aa.mm.ii) 05/28/20 ECHELLE Scale 1 : 300  
TITRE DU DESSIN Drawing Title

**SITE PLAN AT GROUND FLOOR LEVEL**

REVISION Revision NO. DESSIN Dwg Number  
**M A203**  
#18348

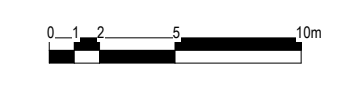

\*SNOW WILL BE HAULED OFF SITE\*  
\*GARBAGE / RECYCLING PICK-UP BY PRIVATE COMPANY\*

C:\Fichiers Revit\Locaux\12371\_ARCH\_OPTION 7\_R20\_pascalvendette.rvt

D07-12-21-0017



C:\Fichiers Revit\Locaux\12371\_ARCH\_OPTION 7\_R20\_pascalvenderle.rvt



**NOTES GÉNÉRALES / General Notes**

1. Ces documents d'architecture sont la propriété exclusive de NEUF architect(e)s et ne pourront être utilisés, reproduits ou copiés sans autorisation écrite préalable. / These architectural documents are the exclusive property of NEUF architect(e)s and cannot be used, copied or reproduced without written pre-authorization.
2. Les dimensions apparaissant sur ces documents doivent être vérifiées par l'entrepreneur avant le début des travaux. / All dimensions which appear on the documents must be verified by the contractor before to start the work.
3. Veuillez aviser l'architecte de toute dimension erreur et/ou divergence entre ces documents et ceux des autres professionnels. / The architect must be notified of all errors, omissions and discrepancies between these documents and those of the others professionals.
4. Les dimensions sur ces documents doivent être lues et non mesurées. / The dimensions on these documents must be read and not measured.

**STRUCTURE / Structural**  
**Goodeve Structural Inc.**  
 1877, Angus Drive, Ottawa ON K2H 7Z7  
 T 613 226-6558 goodevestructural.ca

**ARCHITECTURE DE PAYSAGE / Landscape Architect**  
**James B. Lennox & Associates**  
 3332, Carling Avenue, Ottawa ON K2H 5A8  
 T 613 722-5168 jbla.ca

**CIVIL / Civil**  
**Novatech Eng. Consultants Ltd.**  
 240, Michel Cowland Drive, Suite 200, Ottawa ON K2M 1P6  
 T 613 234-9643 novatech-eng.com

**ARCHITECTES / Architect**  
**NEUF architect(e)s** SENCRL  
 630, boul. René-Lévesque O. 3<sup>e</sup> étage, Montréal QC H3B 1S6  
 T 514 847 1117 NEUFarchitectes.com

**SCEAU / Seal**

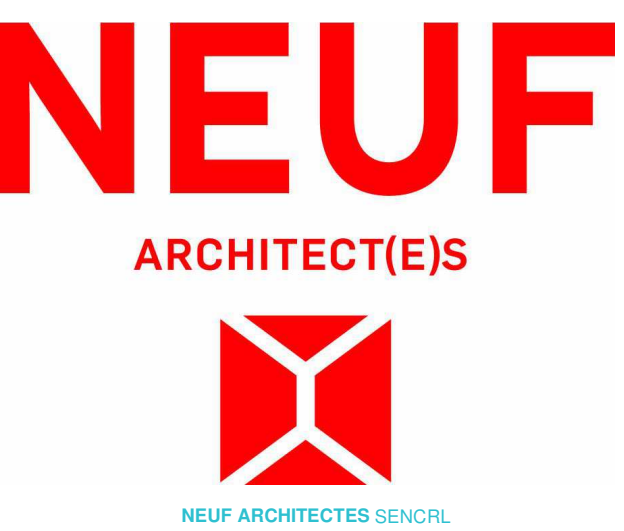

**OUVRAGE / Project**  
**1200 MARITIME WAY (KANATA RENTAL)**

**EMPLACEMENT / Location** OTTAWA  
**NO PROJET / No.** 12371.00

NO	RÉVISION /	DATE (aa-mm-ii)
A	FOR COMMENTS	2020.05.28
B	FOR COMMENTS	2020.06.05
C	FOR COMMENTS	2020.07.23
D	IN PROGRESS	2020.09.16
E	SITE PLAN COORDINATION	2020.12.08
F	PER CITY COMMENTS	2021.05.27
G	PER CITY COMMENTS	2021.11.11
H	REVISED SITE PLAN	2022.03.28
I	REVISED SITE PLAN - COORDINATION	2022.04.07
J	PER CITY COMMENTS	2022.06.03

**DESSINÉ PAR / Drawn by** PV  
**DATE (aa.mm.jj)** 05/28/20  
**TITRE DU DESSIN / Drawing Title** 2nd FLOOR

**VÉRIFIÉ PAR / Checked by** LH  
**ÉCHELLE / Scale** 1 : 300

**RÉVISION / Revision** J  
**NO. DESSIN / Dwg Number** A204  
**#18348**

D07-12-21-0017





**NOTES GÉNÉRALES / General Notes**

- Ces documents d'architecture sont la propriété exclusive de NEUF architect(e)s et ne pourront être utilisés, reproduits ou copiés sans autorisation écrite préalable. / These architectural documents are the exclusive property of NEUF architect(e)s and cannot be used, copied or reproduced without written pro-authorization.
- Les dimensions apparaissant aux documents doivent être vérifiées par l'entrepreneur avant le début des travaux. / All dimensions which appear on the documents must be verified by the contractor before to start the work.
- Veuillez aviser l'architecte de toute dimension enrou et/ou divergence entre ces documents et ceux des autres professionnels. / The architect must be notified of all errors, omissions and discrepancies between these documents and those of the others professionals.
- Les dimensions sur ces documents doivent être lues et non mesurées. / The dimensions on these documents must be read and not measured.

**STRUCTURE / Structural**  
**Goodeve Structural Inc.**  
 1877, Angus Drive, Ottawa ON K2H 7Z7  
 T 613 226-6558 goodevestructural.ca

**ARCHITECTURE DE PAYSAGE / Landscape Architect**  
**James B. Lennox & Associates**  
 3332, Carling Avenue, Ottawa ON K2H 5A8  
 T 613 722-5168 jbla.ca

**CIVIL / Civil**  
**Novatech Eng. Consultants Ltd.**  
 240, Michael Cowpland Drive, Suite 200, Ottawa ON K2M 1P6  
 T 613 234-9643 novatech-eng.com

**ARCHITECTES / Architect**  
**NEUF architect(e)s** SENCRL  
 630, boul. René-Lévesque O. 3<sup>e</sup> étage, Montréal QC H3B 1S6  
 T 514 847-1117 NEUFarchitectes.com

**SCEAU / Seal**

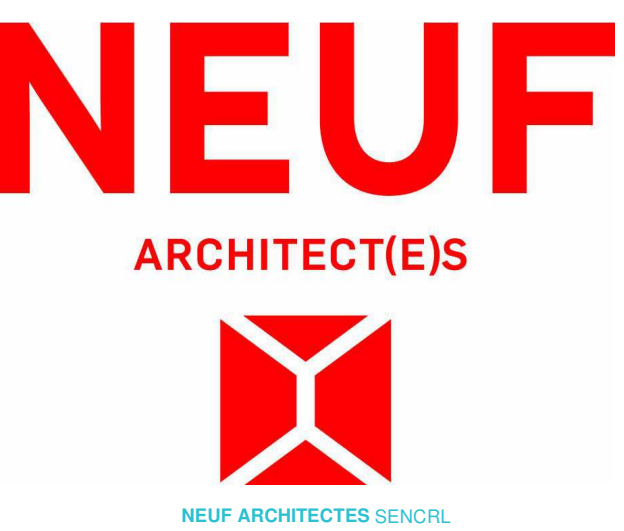

**OUVRAGE / Project**  
**1200 MARITIME WAY (KANATA RENTAL)**

**EMPLACEMENT / Location**  
 OTTAWA NO PROJET No. 12371.00

NO	RÉVISION	DATE (aa-mm-ii)
A	PER CITY COMMENTS	2021.11.11
B	REVISED SITE PLAN	2022.03.28
C	REVISED SITE PLAN - COORDINATION	2022.04.07
D	PER CITY COMMENTS	2022.06.03

**DESSINÉ PAR / Drawn by**  
 PV **VERIFIÉ PAR / Checked by**  
 LH

**DATE (aa.mm.jj)**  
 05/28/20 **ÉCHELLE / Scale**  
 1 : 300

**TITRE DU DESSIN / Drawing Title**  
**3rd FLOOR**

**RÉVISION / Revision**  
**D**

**NO. DESSIN / Dwg Number**  
**A205**

**#18348**

C:\Fichiers Revit\Locaux\12371\_ARCH\_OPTION 7\_R20\_pascalvenderle.rvt

D07-12-21-0017



C:\Fichiers Revit\Local\12371\_ARCH\_OPTION 7\_R20\_pascal\vendette.rvt



**NOTES GÉNÉRALES / General Notes**

- Ces documents d'architecture sont la propriété exclusive de NEUF architect(e)s et ne pourront être utilisés, reproduits ou copiés sans autorisation écrite préalable. / These architectural documents are the exclusive property of NEUF architect(e)s and cannot be used, copied or reproduced without written pro-authorization.
- Les dimensions apparaissant aux documents doivent être vérifiées par l'entrepreneur avant le début des travaux. / All dimensions which appear on the documents must be verified by the contractor before to start the work.
- Veuillez aviser l'architecte de toute dimension erreur et/ou divergence entre ces documents et ceux des autres professionnels. / The architect must be notified of all errors, omissions and discrepancies between these documents and those of the others professionals.
- Les dimensions sur ces documents doivent être lues et non mesurées. / The dimensions on these documents must be read and not measured.

**STRUCTURE / Structural**  
**Goodeve Structural Inc.**  
 1877, Aruga Drive, Ottawa ON K2H 7Z7  
 1 613 226-6558 goodevestructural.ca

**ARCHITECTURE DE PAYSAGE / Landscape Architect**  
**James B. Lennox & Associates**  
 3332, Carling Avenue, Ottawa ON K2H 5A8  
 1 613 722 5168 jbla.ca

**CIVIL / Civil**  
**Novatech Eng. Consultants Ltd.**  
 240, Michael Cowpland Drive, Suite 200, Ottawa ON K2M 1P6  
 1 613 234 9643 novatech-eng.com

**ARCHITECTES / Architect**  
**NEUF architect(e)s** SENCRL  
 630, boul. René-Lévesque O. 3<sup>e</sup> étage, Montréal QC H3B 1S6  
 1 514 847 1117 NEUFarchitectes.com

**SCEAU / Seal**

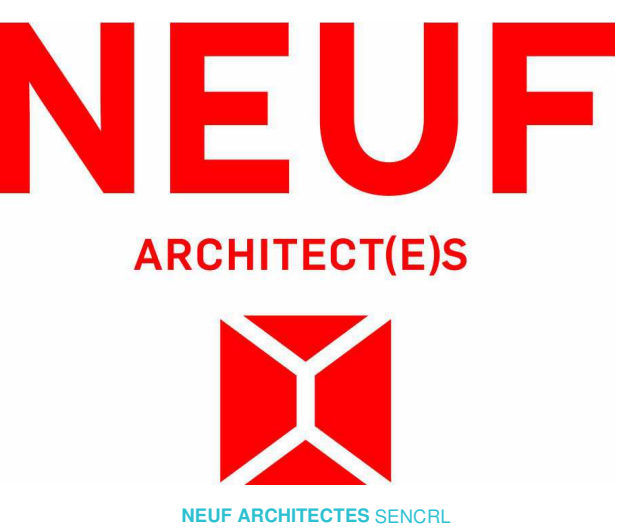

**OUVRAGE / Project**  
**1200 MARITIME WAY (KANATA RENTAL)**

**EMPLACEMENT / Location**  
 OTTAWA

**NO PROJET / No.**  
 12371.00

NO	RÉVISION	DATE (aa-mm-ii)
A	FOR COMMENTS	2020.05.28
B	FOR COMMENTS	2020.06.05
C	FOR COMMENTS	2020.07.23
D	IN PROGRESS	2020.09.16
E	SITE PLAN COORDINATION	2020.12.08
F	FOR INFORMATION	2021.05.17
G	PER CITY COMMENTS	2021.05.27
H	PER CITY COMMENTS	2021.11.11
I	REVISED SITE PLAN	2022.03.28
J	REVISED SITE PLAN - COORDINATION	2022.04.07
K	PER CITY COMMENTS	2022.06.03

**DESSINÉ PAR / Drawn by**  
 PV

**VERIFIÉ PAR / Checked**  
 LH

**DATE (aa.mm.ii)**  
 07/13/21

**ÉCHELLE / Scale**  
 1 : 300

**TITRE DU DESSIN / Drawing Title**  
 4th to 7th FLOOR

**RÉVISION / Revision**  
**K**

**NO. DESSIN / Dwg Number**  
**A207**

**#18348**

D07-12-21-0017







C:\Fichiers Revit\Locaux\12371\_ARCH\_OPTION 7\_R20\_pascalvendette.rvt

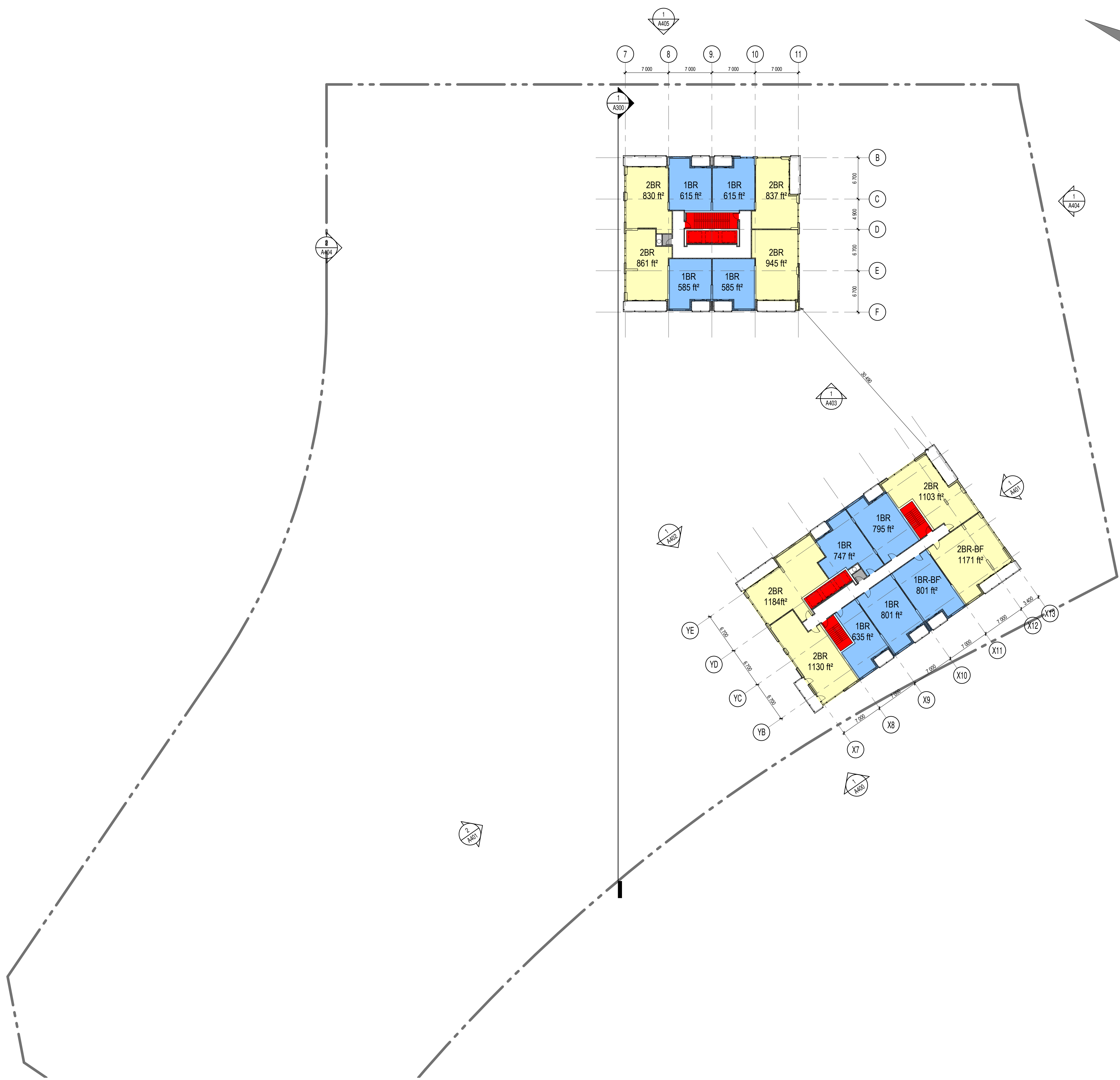

**NOTES GÉNÉRALES / General Notes**

- Ces documents d'architecture sont la propriété exclusive de NEUF architect(e)s et ne pourront être utilisés, reproduits ou copiés sans autorisation écrite préalable. / These architectural documents are the exclusive property of NEUF architect(e)s and cannot be used, copied or reproduced without written pre-authorization.
- Les dimensions apparaissant aux documents doivent être vérifiées par l'entrepreneur avant le début des travaux. / All dimensions which appear on the documents must be verified by the contractor before to start the work.
- Veuillez aviser l'architecte de toute dimension erronée et/ou divergences entre ces documents et ceux des autres professionnels. / The architect must be notified of all errors, omissions and discrepancies between these documents and those of the others professionals.
- Les dimensions sur ces documents doivent être lues et non mesurées. / The dimensions on these documents must be read and not measured.

**STRUCTURE / Structural**  
**Goodeve Structural Inc.**  
 1877, Aruga Drive, Ottawa ON K2E 7Z7  
 T 613 226-6558 goodevestructural.ca

**ARCHITECTURE DE PAYSAGE / Landscape Architect**  
**James B. Lennox & Associates**  
 3332, Carling Avenue, Ottawa ON K2H 5A8  
 T 613 722-5168 jbla.ca

**CIVIL / Civil**  
**Novatech Eng. Consultants Ltd.**  
 240, Michael Cowpland Drive, Suite 200, Ottawa ON K2M 1P6  
 T 613 234-9643 novatech-eng.com

**ARCHITECTES / Architect**  
**NEUF architect(e)s** SENCRL  
 630, boul. René-Lévesque O. 3<sup>e</sup> étage, Montréal QC H3B 1S6  
 T 514 847 1117 NEUFarchitectes.com

**SCEAU / Seal**

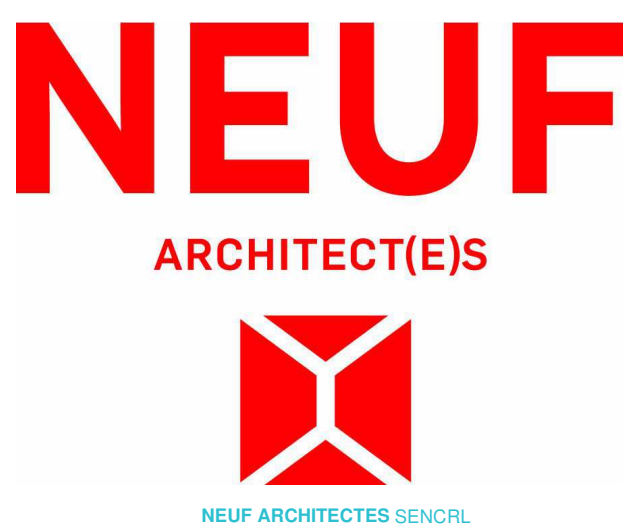

**OUVRAGE / Project**  
**1200 MARITIME WAY (KANATA RENTAL)**

**EMPLACEMENT / Location** NO PROJET / No. 12371.00  
 OTTAWA

NO	RÉVISION	DATE (aa-mm-ii)
A	FOR COMMENTS	2020.05.28
B	FOR COMMENTS	2020.06.05
C	FOR COMMENTS	2020.07.23
D	IN PROGRESS	2020.09.16
E	SITE PLAN COORDINATION	2020.12.08
F	FOR INFORMATION	2021.05.17
G	PER CITY COMMENTS	2021.05.27
H	PER CITY COMMENTS	2021.11.11
I	REVISED SITE PLAN	2022.03.28
J	REVISED SITE PLAN - COORDINATION	2022.04.07
K	PER CITY COMMENTS	2022.06.03

**DESSINÉ PAR / Drawn by** PV **VERIFIÉ PAR / Checked by** LH  
**DATE (aa.mm.ii)** 05/28/20 **ÉCHELLE / Scale** 1 : 300

**TITRE DU DESSIN / Drawing Title**  
**UPPER TYPICAL FLOOR (9th TO 28th / 30th)**

**RÉVISION / Revision** NO. **DESSIN / Dwg Number**  
**K A209 #18348**

D07-12-21-0017



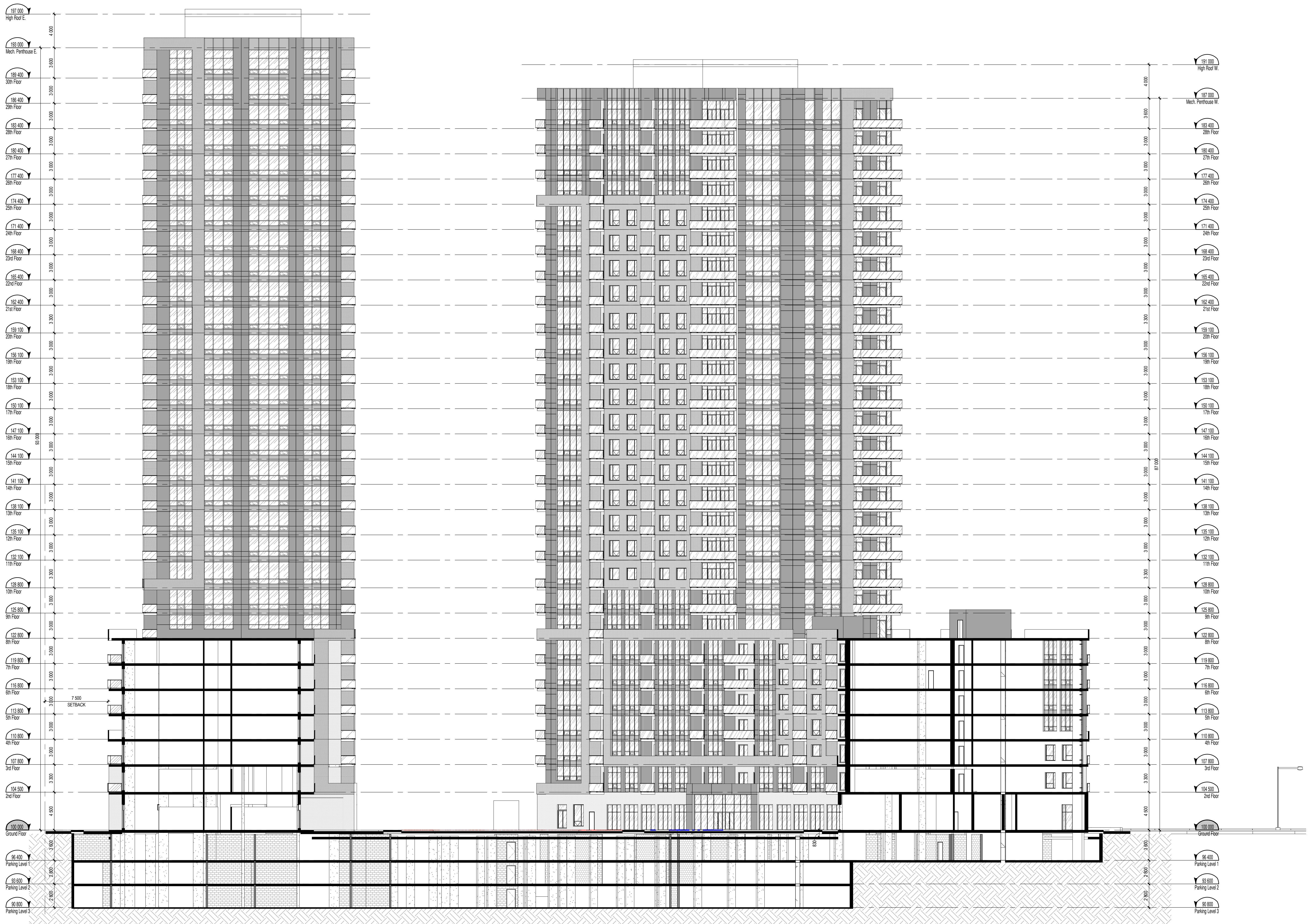

C:\Fichiers Revit\Local\12371\_ARCH\_OPTION 7\_R20\_pascal\ventelle.rvt

**NOTES GÉNÉRALES / General Notes**

1. Ces documents d'architecture sont la propriété exclusive de NEUF architect(e)s et ne pourront être utilisés, reproduits ou copiés sans autorisation écrite préalable. / These architectural documents are the exclusive property of NEUF architect(e)s and cannot be used, copied or reproduced without written pre-authorization.
2. Les dimensions apparaissant aux documents doivent être vérifiées par l'entrepreneur avant le début des travaux. / All dimensions which appear on the documents must be verified by the contractor before to start the work.
3. Veuillez aviser l'architecte de toute dimension en sur ou en dessous des documents et ceux des autres professionnels. / The architect must be notified of all errors, omissions and discrepancies between these documents and those of the others professionals.
4. Les dimensions sur ces documents doivent être lues et non mesurées. / The dimensions on these documents must be read and not measured.

**STRUCTURE / Structural**  
**Goodeve Structural Inc.**  
 1877, Angus Drive, Ottawa ON K2E 7Z7  
 T 613 226-6558 goodevestructural.ca

**ARCHITECTURE DE PAYSAGE / Landscape Architect**  
**James B. Lennox & Associates**  
 3332, Carling Avenue, Ottawa ON K2H 5A8  
 T 613 722 5168 jbla.ca

**CIVIL / Civil**  
**Novatech Eng. Consultants Ltd.**  
 240, Mitchell-Cowpland Drive, Suite 200, Ottawa ON K2M 1P6  
 T 613 234 9643 novatech-eng.com

**ARCHITECTES / Architect**  
**NEUF architect(e)s SENCRL**  
 630, boul. René-Lévesque O. 3<sup>e</sup> étage, Montréal QC H3B 1S6  
 T 514 847 1117 NEUFarchitectes.com

**SCEAU / Seal**

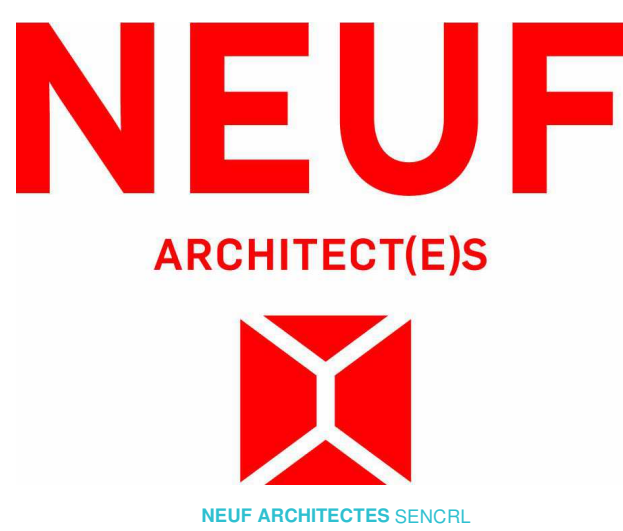

**OUVRAGE / Project**  
**1200 MARITIME WAY (KANATA RENTAL)**

**EMPLACEMENT / Location**  
 OTTAWA

**NO PROJET / No.**  
 12371.00

NO	REVISION	DATE (aa-mm-ii)
A	FOR INFORMATION	2021.05.17
B	PER CITY COMMENTS	2021.11.11
C	REVISED SITE PLAN	2022.03.28
D	REVISED SITE PLAN - COORDINATION	2022.04.07
E	PER CITY COMMENTS	2022.06.03

**DESSINÉ PAR / Drawn by**  
 PV

**DATE (aa.mm.ii)**  
 NOV 2018

**TITRE DU DESSIN / Drawing Title**  
**BUILDING CROSS SECTION**

**VERIFIÉ PAR / Checked**  
 LH

**ÉCHELLE / Scale**  
 1 : 200

**RÉVISION / Revision**  
**E**

**NO. DESSIN / Dwg Number**  
**A300**

**#18348**

D07-12-21-0017



EXTERIOR FINISH LEGEND	
NOTE	DESCRIPTION
A	MASONRY VENEER BRICK - BEIGE
B	MASONRY VENEER BRICK - CHARCOAL
C	SEALED THERMAL UNIT / ALUMINUM FRAME
D	GLASS SPANDREL PANEL
E	METAL PANEL CLADDING
F	ALUMINUM GUARD RAIL WITH TEMPERED GLASS
G	MASONRY VENEER ARTIFICIAL STONE
H	METAL SIDING

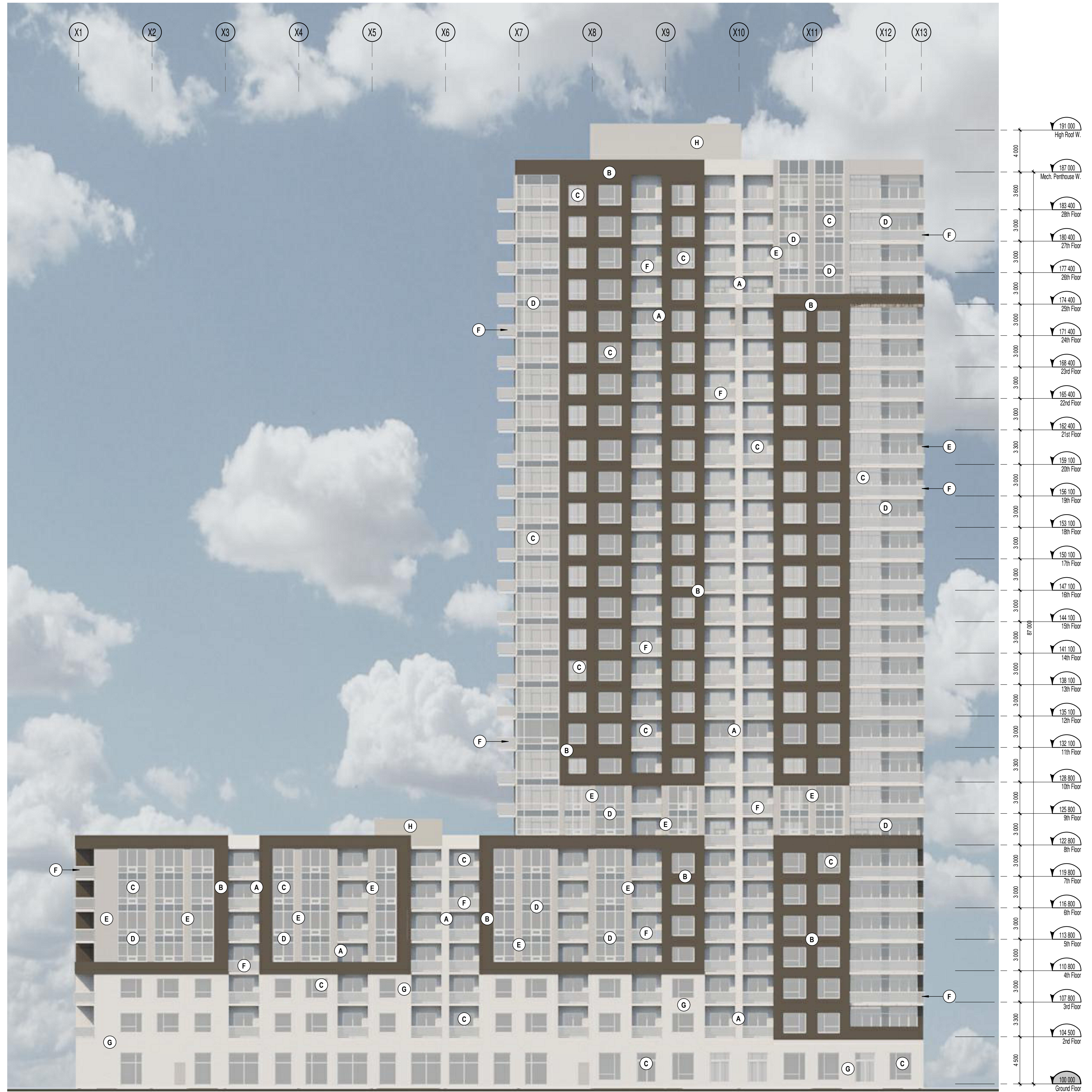

WEST TOWER - West Elevation

1:200

1  
A400

NOTES GÉNÉRALES / General Notes

1. Ces documents d'architecture sont la propriété exclusive de NEUF architect(e)s et ne pourront être utilisés, reproduits ou copiés sans autorisation écrite préalable. / These architectural documents are the exclusive property of NEUF architect(e)s and cannot be used, copied or reproduced without written pre-authorization.
2. Les dimensions apparaissant sur ces documents doivent être vérifiées par l'entrepreneur avant le début des travaux. / All dimensions which appear on the documents must be verified by the contractor before to start the work.
3. Veuillez aviser l'architecte de toute dimension erreur et/ou divergence entre ces documents et ceux des autres professionnels. / The architect must be notified of all errors, omissions and discrepancies between these documents and those of the others professionals.
4. Les dimensions sur ces documents doivent être lues et non mesurées. / The dimensions on these documents must be read and not measured.

STRUCTURE Structural  
**Goodeve Structural Inc.**  
 1877, Angus Drive, Ottawa ON K2H 1Z7  
 1 613 226 4558 goodevestructural.ca

ARCHITECTURE DE PAYSAGE Landscape Architect  
**James B. Lennox & Associates**  
 3332, Carling Avenue, Ottawa ON K2H 5A8  
 1 613 722 5168 jbla.ca

CIVIL Civil  
**Novatech Eng. Consultants Ltd.**  
 240, Michael Cowland Drive, Suite 200, Ottawa ON K2M 1P6  
 1 613 234 9643 novatech-eng.com

ARCHITECTES Architect  
**NEUF architect(e)s** SENCRL  
 630, boul. René-Lévesque O. 3<sup>e</sup> étage, Montréal QC H3B 1S6  
 1 514 847 1117 NEUFarchitectes.com

SCEAU / Seal

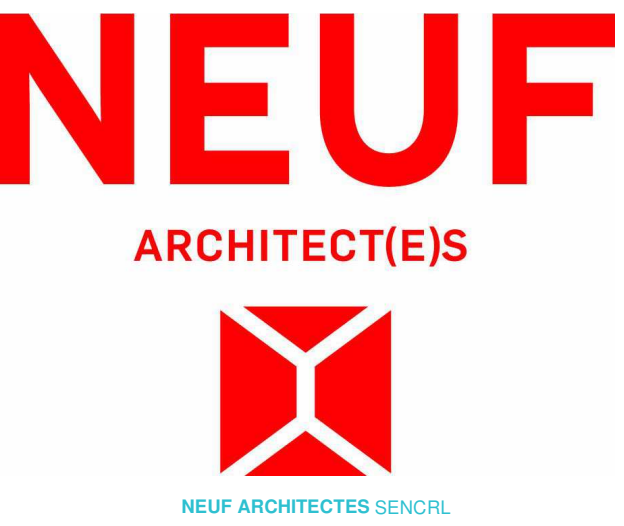

CLIENT Client



OUVRAGE Project

**1200 MARITIME WAY  
(KANATA RENTAL)**

EMPLACEMENT Location NO PROJET No.  
 OTTAWA 12371.00

NO	RÉVISION	DATE (aa-mm-ii)
A	SITE PLAN COORDINATION	2020.12.08
B	SITE PLAN COORDINATION	2020.12.16
C	PER CITY COMMENTS	2021.11.11
D	UPDATED COLOR ELEVATIONS	2021.11.26
E	REVISED SITE PLAN	2022.03.28
F	REVISED SITE PLAN - COORDINATION	2022.04.07
G	PER CITY COMMENTS	2022.06.03

DESSINÉ PAR Drawn by  
 MH  
 DATE (aa.mm.ii)  
 DEC 2020  
 TITRE DU DESSIN Drawing Title  
 WEST TOWER  
 WEST ELEVATION

VÉRIFIÉ PAR Checked  
 LH  
 ÉCHELLE Scale  
 1 : 200

RÉVISION Revision NO. DESSIN Dwg Number  
**G A400**  
**#18348**



EXTERIOR FINISH LEGEND	
NOTE	DESCRIPTION
A	MASONRY VENEER BRICK - BEIGE
B	MASONRY VENEER BRICK - CHARCOAL
C	SEALED THERMAL UNIT / ALUMINUM FRAME
D	GLASS SPANDREL PANEL
E	METAL PANEL CLADDING
F	ALUMINUM GUARD RAIL WITH TEMPERED GLASS
G	MASONRY VENEER ARTIFICIAL STONE
H	METAL SIDING

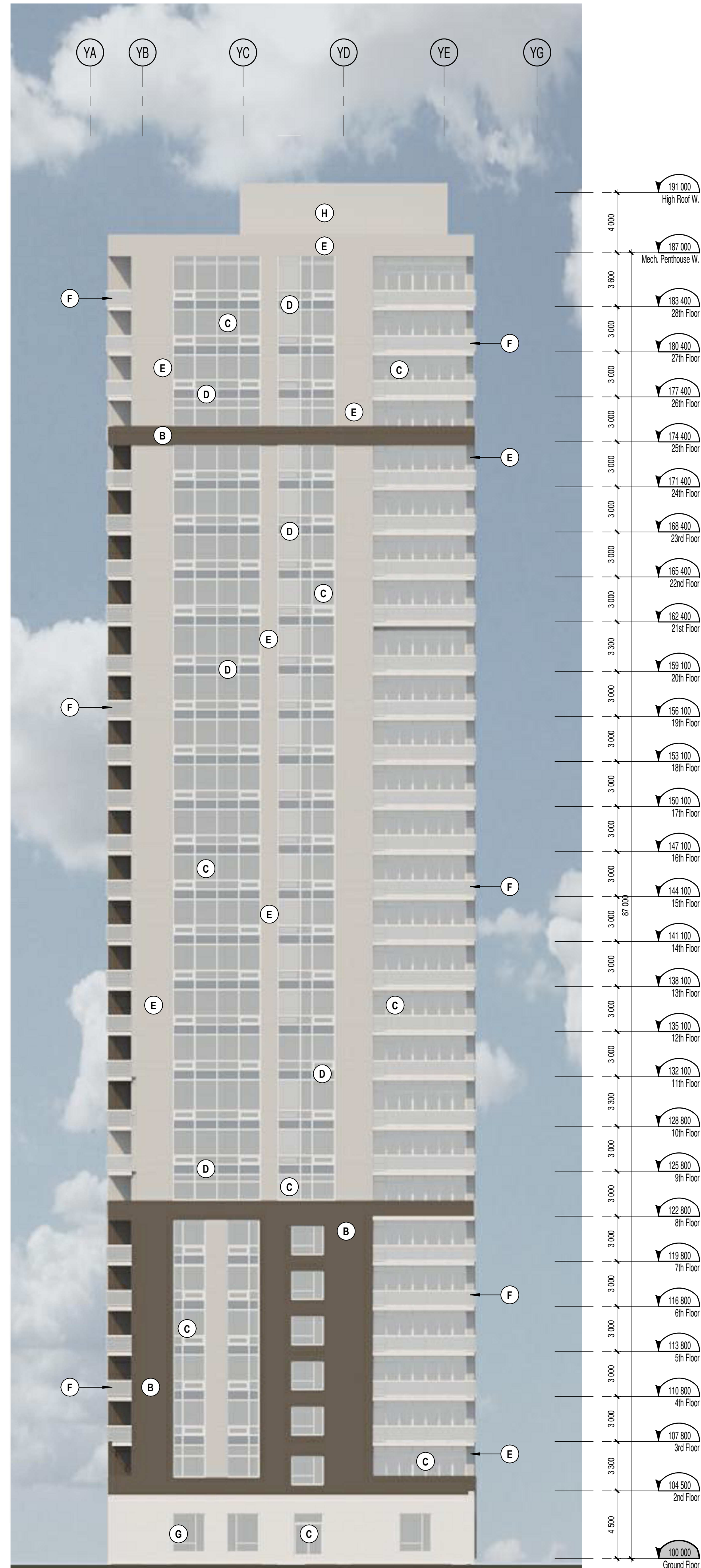

WEST TOWER - South Elevation  
1 : 200

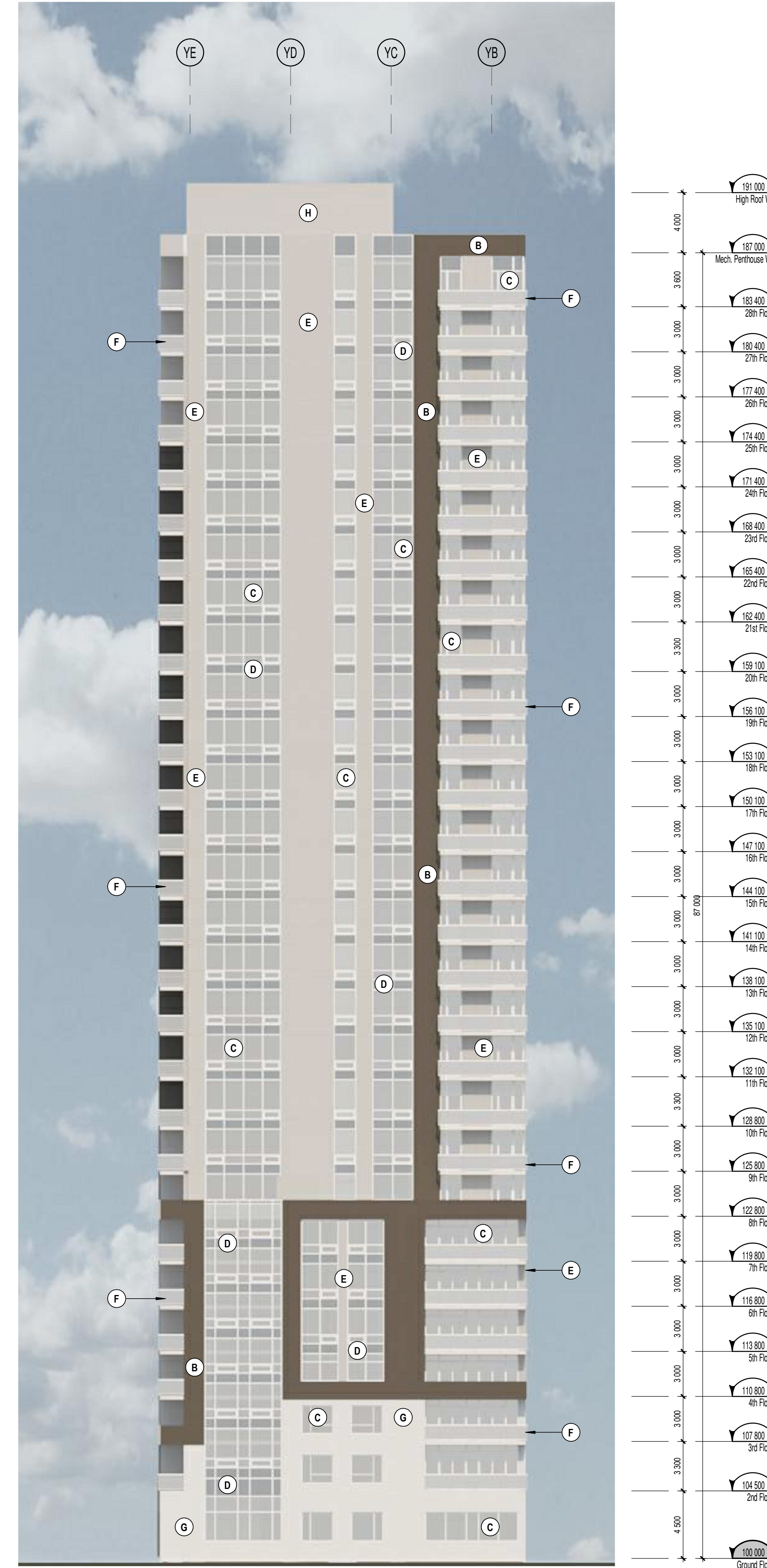

WEST TOWER - North Elevation  
1 : 200

NOTES GÉNÉRALES / General Notes

1. Ces documents d'architecture sont la propriété exclusive de NEUF architect(e)s et ne pourront être utilisés, reproduits ou copiés sans autorisation écrite préalable. / These architectural documents are the exclusive property of NEUF architect(e)s and cannot be used, copied or reproduced without written pre-authorization.
2. Les dimensions apparaissant sur ces documents doivent être vérifiées par l'entrepreneur avant le début des travaux. / All dimensions which appear on these documents must be verified by the contractor before to start the work.
3. Veuillez aviser l'architecte de toute dimension en sur ou en dessous des documents et/ou de tout autre professionnel. / The architect must be notified of all errors, omissions and discrepancies between these documents and those of the others professionals.
4. Les dimensions sur ces documents doivent être lues et non mesurées. / The dimensions on these documents must be read and not measured.

STRUCTURE Structural  
**Goodeve Structural Inc.**  
1977, Angus Drive, Ottawa ON K2E 7Z7  
T 613 226-8588 goodevestructural.ca

ARCHITECTURE DE PAYSAGE Landscape Architect  
**James B. Lennox & Associates**  
3332, Carling Avenue, Ottawa ON K2H 5A8  
T 613 722 5168 jbla.ca

CIVIL Civil  
**Novatech Eng. Consultants Ltd.**  
240, Michel-Goulet Drive, Suite 200, Ottawa ON K2M 1P6  
T 613 234 9643 novatech-eng.com

ARCHITECTES Architect  
**NEUF architect(e)s** SENCRL  
630, boul. René-Lévesque O. 3<sup>e</sup> étage, Montréal QC H3B 1S6  
T 514 847 1117 NEUFarchitectes.com

SCEAU / Seal

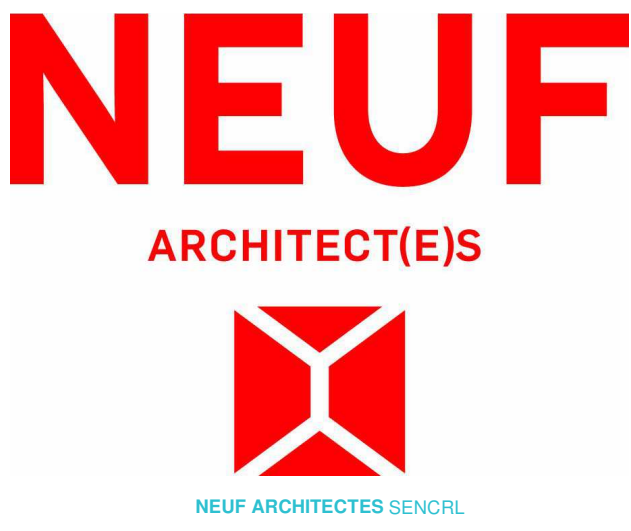

CLIENT Client



OUVRAGE Project  
**1200 MARITIME WAY  
(KANATA RENTAL)**

EMPLACEMENT Location NO. PROJET No.  
OTTAWA 12371.00

NO.	REVISION	DATE (aa-mm-jj)
A	SITE PLAN COORDINATION	2020.12.08
B	SITE PLAN COORDINATION	2020.12.16
C	PER CITY COMMENTS	2021.11.11
D	UPDATED COLOR ELEVATIONS	2021.11.26
E	REVISED SITE PLAN	2022.03.28
F	REVISED SITE PLAN - COORDINATION	2022.04.07
G	PER CITY COMMENTS	2022.06.03

DESSINÉ PAR Drawn by  
MH  
DATE (aa.mm.jj)  
12/08/20  
ÉCHELLE Scale  
1 : 200

TITRE DU DESSIN Drawing Title  
**WEST TOWER  
NORTH & SOUTH ELEV.**

NO. DESSIN Dwg Number  
**A401**

REVISION Revision  
**G**  
#18348



EXTERIOR FINISH LEGEND	
NOTE	DESCRIPTION
A	MASONRY VENEER BRICK - BEIGE
B	MASONRY VENEER BRICK - CHARCOAL
C	SEALED THERMAL UNIT / ALUMINUM FRAME
D	GLASS SPANDREL PANEL
E	METAL PANEL CLADDING
F	ALUMINUM GUARD RAIL WITH TEMPERED GLASS
G	MASONRY VENEER ARTIFICIAL STONE
H	METAL SIDING

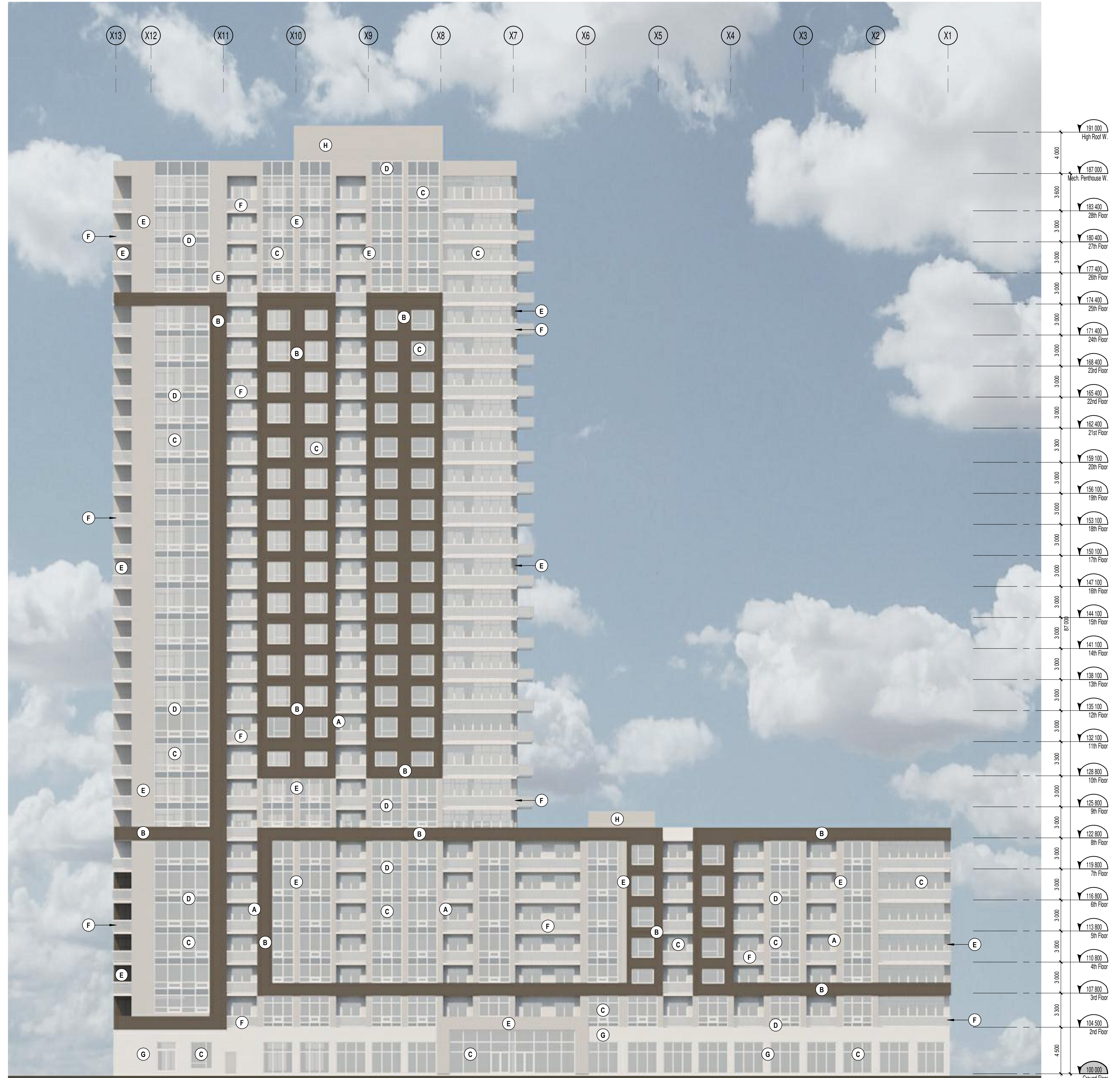

WEST TOWER - East Elevation

1 : 200

1  
A402

NOTES GÉNÉRALES / General Notes

- Ces documents d'architecture sont la propriété exclusive de NEUF architectes et ne pourront être utilisés, reproduits ou copiés sans autorisation écrite préalable. / These architectural documents are the exclusive property of NEUF architectes and cannot be used, copied or reproduced without written pre-authorization.
- Les dimensions apparaissant sur ces documents doivent être vérifiées par l'entrepreneur avant le début des travaux. / All dimensions which appear on the documents must be verified by the contractor before to start the work.
- Veuillez aviser l'architecte de toute dimension encur et/ou divergences entre ces documents et ceux des autres professionnels. / The architect must be notified of all errors, omissions and discrepancies between these documents and those of the others professionals.
- Les dimensions sur ces documents doivent être lues et non mesurées. / The dimensions on these documents must be read and not measured.

STRUCTURE Structural  
**Goodeve Structural Inc.**  
 19-77, Angus Drive, Ottawa ON K2E 7Z7  
 T 613 226-8558 goodevestructural.ca

ARCHITECTURE DE PAYSAGE Landscape Architect  
**James B. Lennox & Associates**  
 3332, Carling Avenue, Ottawa ON K2H 5A8  
 T 613 722-5168 jbla.ca

CIVIL Civil  
**Novatech Eng. Consultants Ltd.**  
 240, Michael Cowland Drive, Suite 200, Ottawa ON K2M 1P6  
 T 613 234-9643 novatech-eng.com

ARCHITECTES Architect  
**NEUF architect(e)s** SENCRL  
 630, boul. René-Lévesque O. 33e étage, Montréal QC H3B 1S6  
 T 514 847 1117 NEUFarchitectes.com

SCEAU / Seal

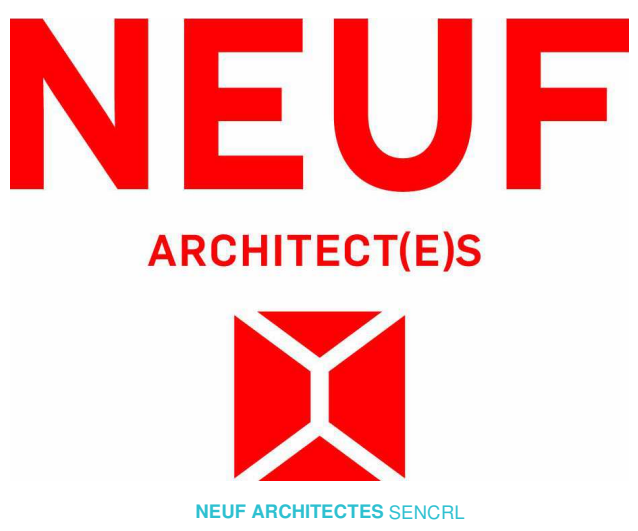

CLIENT Client



OUVRAGE Project  
**1200 MARITIME WAY  
 (KANATA RENTAL)**

EMPLACEMENT Location NO PROJET No.  
 OTTAWA 12371.00

NO	REVISION	DATE (aa-mm-ii)
A	SITE PLAN COORDINATION	2020.12.08
B	SITE PLAN COORDINATION	2020.12.16
C	PER CITY COMMENTS	2021.11.11
D	UPDATED COLOR ELEVATIONS	2021.11.26
E	REVISED SITE PLAN	2022.03.28
F	REVISED SITE PLAN - COORDINATION	2022.04.07
G	PER CITY COMMENTS	2022.06.03

DESSINÉ PAR Drawn by  
 MH VERIFIÉ PAR Checked  
 LH  
 DATE (aa.mm.jj) 12/08/20 ÉCHELLE Scale  
 1 : 200

TITRE DU DESSIN Drawing Title  
**WEST TOWER  
 EAST ELEVATION**

RÉVISION Revision NO. DESSIN Dwg Number  
**G A402**

#18348



EXTERIOR FINISH LEGEND	
NOTE	DESCRIPTION
A	MASONRY VENEER BRICK - BEIGE
B	MASONRY VENEER BRICK - CHARCOAL
C	SEALED THERMAL UNIT / ALUMINUM FRAME
D	GLASS SPANDREL PANEL
E	METAL PANEL CLADDING
F	ALUMINUM GUARD RAIL WITH TEMPERED GLASS
G	MASONRY VENEER ARTIFICIAL STONE
H	METAL SIDING

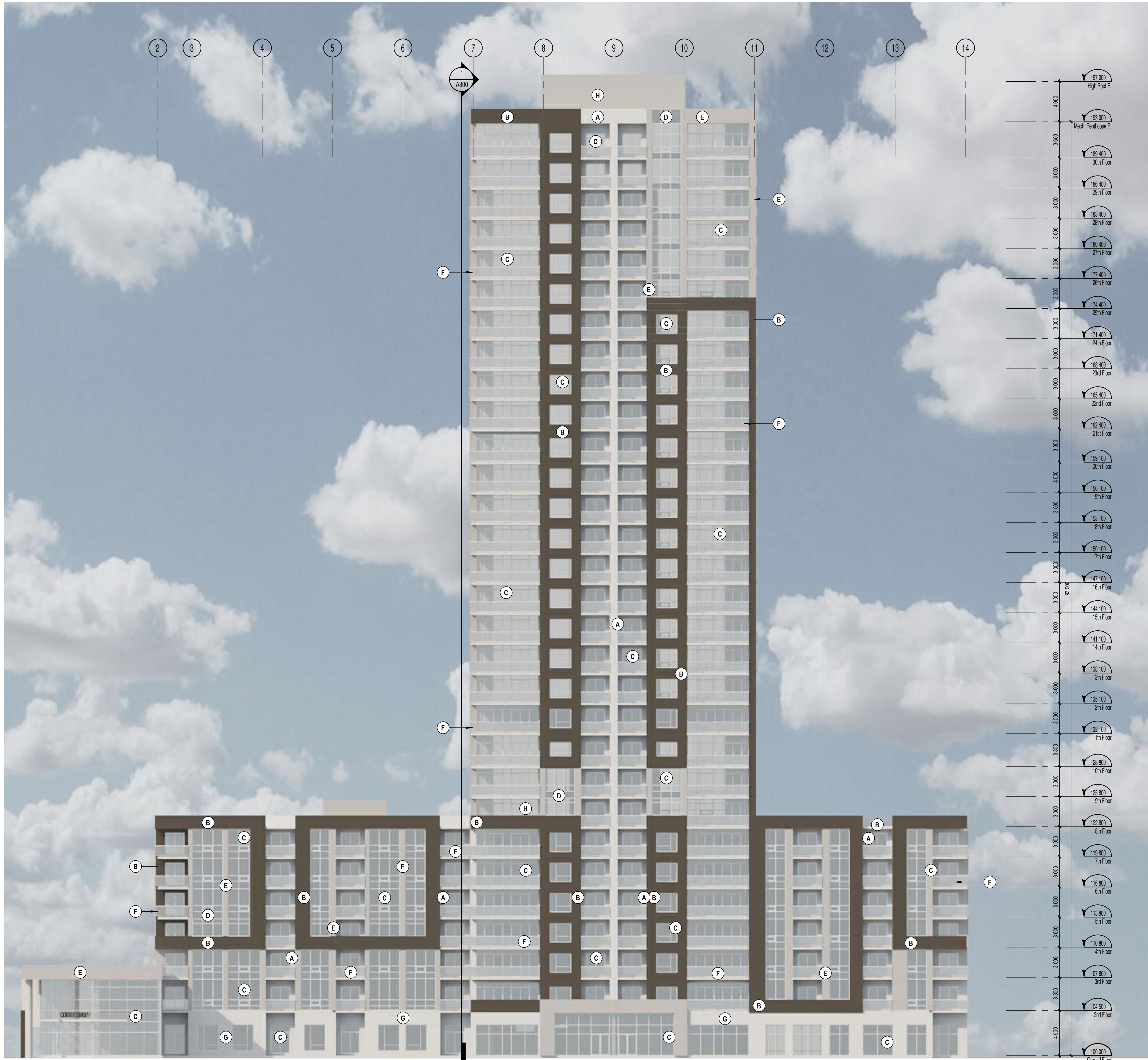

EAST TOWER - West Elevation

1 : 200

1  
A403

NOTES GÉNÉRALES / General Notes

1. Ces documents d'architecture sont la propriété exclusive de NEUF architect(e)s et ne pourront être utilisés, reproduits ou copiés sans autorisation écrite préalable. / These architectural documents are the exclusive property of NEUF architect(e)s and cannot be used, copied or reproduced without written pre-authorization.
2. Les dimensions apparaissant sur ces documents doivent être vérifiées par l'entrepreneur avant le début des travaux. / All dimensions which appear on the documents must be verified by the contractor before to start the work.
3. Veuillez aviser l'architecte de toute dimension en erreur et/ou divergence entre ces documents et ceux des autres professionnels. / The architect must be notified of all errors, omissions and discrepancies between these documents and those of the others professionals.
4. Les dimensions sur ces documents doivent être lues et non mesurées. / The dimensions on these documents must be read and not measured.

STRUCTURE Structural  
**Goodeve Structural Inc.**  
 1977, Angus Drive, Ottawa ON K2E 7Z7  
 T 613 226 4558 goodevestructural.ca

ARCHITECTURE DE PAYSAGE Landscape Architect  
**James B. Lennox & Associates**  
 3332, Carling Avenue, Ottawa ON K2H 5A8  
 T 613 722 5168 jbla.ca

CIVIL Civil  
**Novatech Eng. Consultants Ltd.**  
 240, Michael Cowland Drive, Suite 200, Ottawa ON K2M 1P6  
 T 613 234 9643 novatech-eng.com

ARCHITECTES Architect  
**NEUF architect(e)s** SENCRL  
 630, boul. René-Lévesque O. 3<sup>e</sup> étage, Montréal QC H3B 1S6  
 T 514 847 1117 NEUFarchitectes.com

SCEAU / Seal

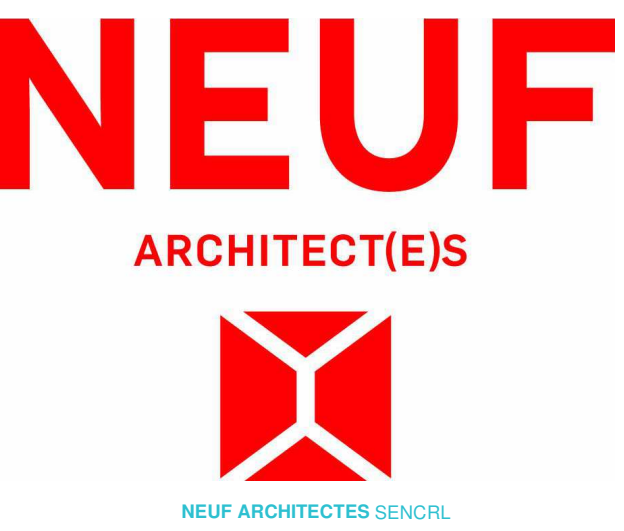

CLIENT Client



OUVRAGE Project

**1200 MARITIME WAY  
(KANATA RENTAL)**

EMPLACEMENT Location NO PROJET No.  
 OTTAWA 12371.00

NO	REVISION	DATE (aa-mm-ii)
A	SITE PLAN COORDINATION	2020.12.08
B	SITE PLAN COORDINATION	2020.12.16
C	PER CITY COMMENTS	2021.11.11
D	UPDATED COLOR ELEVATIONS	2021.11.26
E	REVISED SITE PLAN	2022.03.28
F	REVISED SITE PLAN - COORDINATION	2022.04.07
G	PER CITY COMMENTS	2022.06.03

DESSINÉ PAR Drawn by  
 MH DATE (aa.mm.ii) 12/08/20  
 VERIFIÉ PAR Checked  
 LH ÉCHELLE Scale 1 : 200

TITRE DU DESSIN Drawing Title  
**EAST TOWER  
WEST ELEVATION**

RÉVISION Revision NO. DESSIN Dwg Number

**G A403**  
**#18348**



EXTERIOR FINISH LEGEND	
NOTE	DESCRIPTION
A	MASONRY VENEER BRICK - BEIGE
B	MASONRY VENEER BRICK - CHARCOAL
C	SEALED THERMAL UNIT / ALUMINUM FRAME
D	GLASS SPANDREL PANEL
E	METAL PANEL CLADDING
F	ALUMINUM GUARD RAIL WITH TEMPERED GLASS
G	MASONRY VENEER ARTIFICIAL STONE
H	METAL SIDING

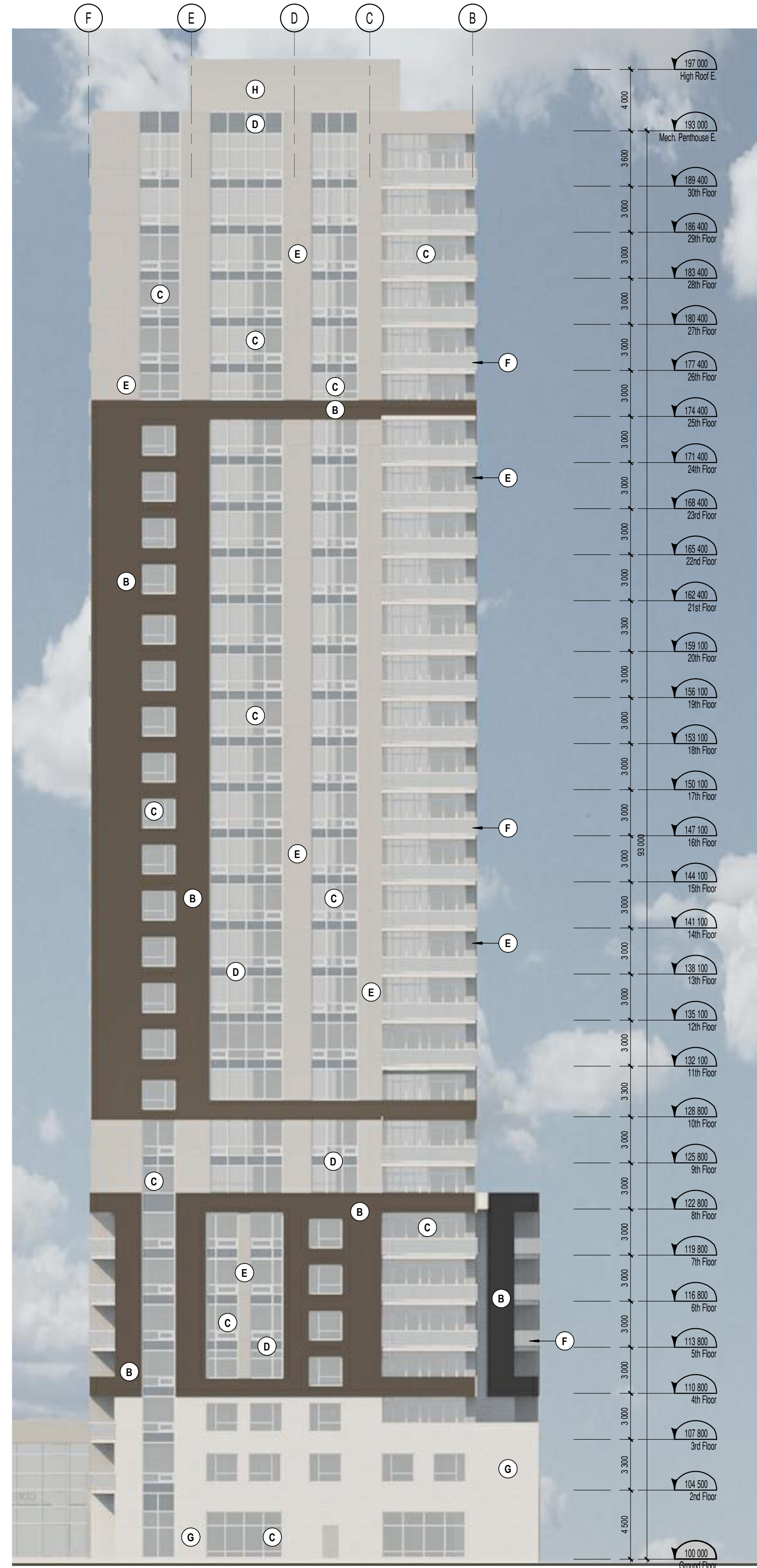

EAST TOWER - South Elevation

1:200

1  
A404

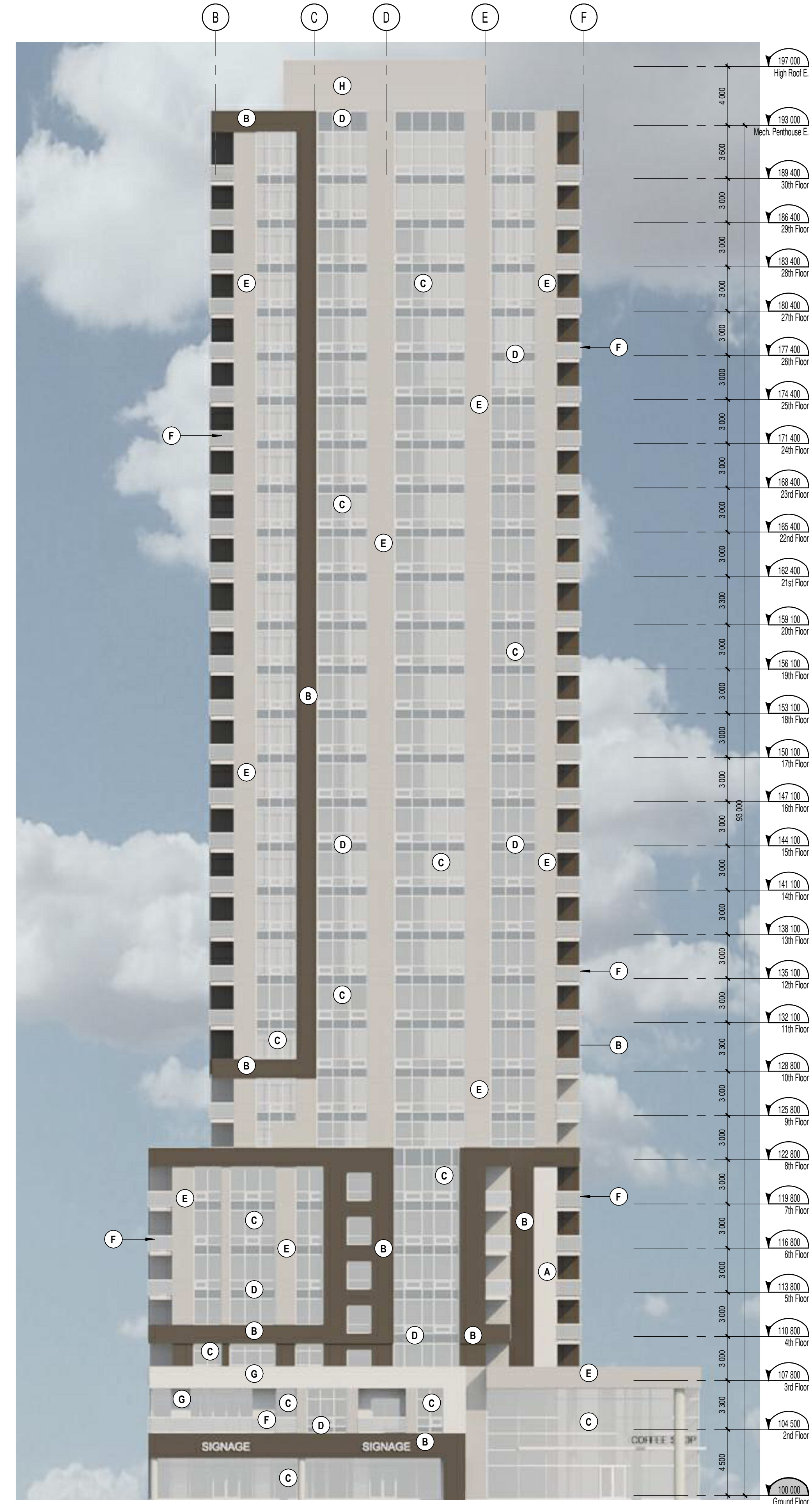

EAST TOWER - North Elevation

1:200

2  
A404

NOTES GÉNÉRALES / General Notes

- Ces documents d'architecture sont la propriété exclusive de NEUF architect(e)s et ne pourront être utilisés, reproduits ou copiés sans autorisation écrite préalable. / These architectural documents are the exclusive property of NEUF architect(e)s and cannot be used, copied or reproduced without written pre-authorization.
- Les dimensions apparaissant aux documents doivent être vérifiées par l'entrepreneur avant le début des travaux. / All dimensions which appear on the documents must be verified by the contractor before to start the work.
- Veuillez aviser l'architecte de toute dimension encur et/ou divergence entre ces documents et ceux des autres professionnels. / The architect must be notified of all errors, omissions and discrepancies between these documents and those of the others professionals.
- Les dimensions sur ces documents doivent être lues et non mesurées. / The dimensions on these documents must be read and not measured.

STRUCTURE Structural  
**Goodeve Structural Inc.**  
 1977, Argus Drive, Ottawa ON K2E 7Z7  
 T 613 226-8558 goodevestructural.ca

ARCHITECTURE DE PAYSAGE Landscape Architect  
**James B. Lennox & Associates**  
 3332, Carling Avenue, Ottawa ON K2H 5A8  
 T 613 722-5168 jbla.ca

CIVIL Civil  
**Novatech Eng. Consultants Ltd.**  
 240, Michael Cowland Drive, Suite 200, Ottawa ON K2M 1P6  
 T 613 234-9643 novatech-eng.com

ARCHITECTES Architect  
**NEUF architect(e)s** SENCRL  
 630, boul. René-Lévesque O. 3<sup>e</sup> étage, Montréal QC H3B 1S6  
 T 514 847 1117 NEUFarchitectes.com

SCÉAU / Seal

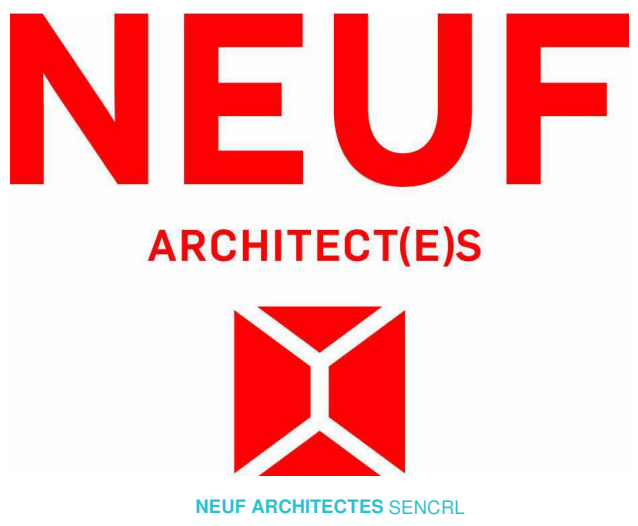

CLIENT Client



OUVRAGE Project  
**1200 MARITIME WAY  
 (KANATA RENTAL)**

EMPLACEMENT Location NO PROJET No.  
 OTTAWA 12371.00

NO	REVISION	DATE (aa-mm-ii)
A	SITE PLAN COORDINATION	2020.12.08
B	SITE PLAN COORDINATION	2020.12.16
C	PER CITY COMMENTS	2021.11.11
D	UPDATED COLOR ELEVATIONS	2021.11.26
E	REVISED SITE PLAN	2022.03.28
F	REVISED SITE PLAN - COORDINATION	2022.04.07
G	PER CITY COMMENTS	2022.06.03

DESSINÉ PAR Drawn by  
 MH  
 DATE (aa.mm.ii)  
 12/08/20  
 TITRE DU DESSIN Drawing Title

VERIFIÉ PAR Checked  
 LH  
 ÉCHELLE Scale  
 1 : 200

**EAST TOWER  
 NORTH & SOUTH ELEV.**

NO. DESSIN Dwg Number

**A404**

**#18348**



EXTERIOR FINISH LEGEND	
NOTE	DESCRIPTION
A	MASONRY VENEER BRICK - BEIGE
B	MASONRY VENEER BRICK - CHARCOAL
C	SEALED THERMAL UNIT / ALUMINUM FRAME
D	GLASS SPANDREL PANEL
E	METAL PANEL CLADDING
F	ALUMINUM GUARD RAIL WITH TEMPERED GLASS
G	MASONRY VENEER ARTIFICIAL STONE
H	METAL SIDING



EAST TOWER - East Elevation  
1 : 200

1  
A405

NOTES GÉNÉRALES / General Notes

- Ces documents d'architecture sont la propriété exclusive de NEUF architectes et ne pourront être utilisés, reproduits ou copiés sans autorisation écrite préalable. / These architectural documents are the exclusive property of NEUF architectes and cannot be used, copied or reproduced without written pre-authorization.
- Les dimensions apparaissant sur ces documents doivent être vérifiées par l'entrepreneur avant le début des travaux. / All dimensions which appear on these documents must be verified by the contractor before to start the work.
- Veuillez aviser l'architecte de toute dimension enrou et/ou divergence entre ces documents et ceux des autres professionnels. / The architect must be notified of all errors, omissions and discrepancies between these documents and those of the others professionals.
- Les dimensions sur ces documents doivent être lues et non mesurées. / The dimensions on these documents must be read and not measured.

STRUCTURE Structural  
**Goodeve Structural Inc.**  
19-77, Auriga Drive, Ottawa ON K2E 7Z7  
T 613 226-8558 goodevestructural.ca

ARCHITECTURE DE PAYSAGE Landscape Architect  
**James B. Lennox & Associates**  
3332 Carling Avenue, Ottawa ON K2H 5A8  
T 613 722-5168 jbla.ca

CIVIL Civil  
**Novatech Eng. Consultants Ltd.**  
240, Michael Cowland Drive, Suite 200, Ottawa ON K2M 1P6  
T 613 234-9643 novatech-eng.com

ARCHITECTES Architect  
**NEUF architect(e)s** SENCRL  
630, boul. René-Lévesque O. 3<sup>e</sup> étage, Montréal QC H3B 1S6  
T 514 847-1117 NEUFarchitectes.com

SCEAU / Seal

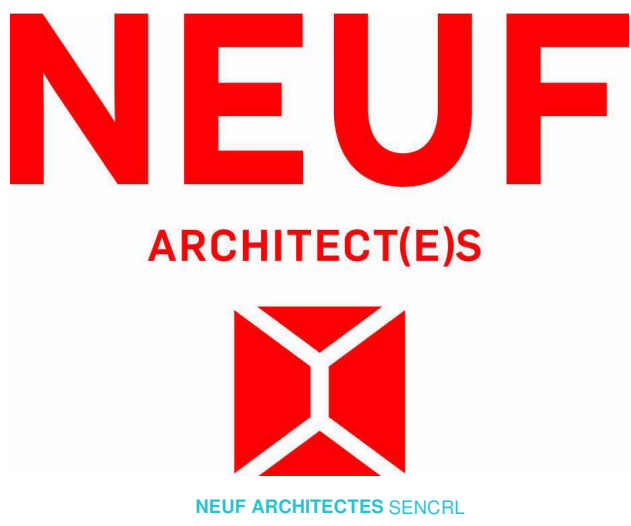

CLIENT Client



OUVRAGE Project

**1200 MARITIME WAY (KANATA RENTAL)**

EMPLACEMENT Location NO PROJET No.  
OTTAWA 12371.00

NO	REVISION	DATE (aa-mm-ii)
A	SITE PLAN COORDINATION	2020.12.08
B	SITE PLAN COORDINATION	2020.12.16
C	PER CITY COMMENTS	2021.11.11
D	UPDATED COLOR ELEVATIONS	2021.11.26
E	REVISED SITE PLAN	2022.03.28
F	REVISED SITE PLAN - COORDINATION	2022.04.07
G	PER CITY COMMENTS	2022.06.03

DESSINÉ PAR Drawn by  
MH  
DATE (aa.mm.ii)  
12/08/20  
TITRE DU DESSIN Drawing Title

VÉRIFIÉ PAR Checked  
LH  
ÉCHELLE Scale  
1 : 200

**EAST TOWER EAST ELEVATION**

RÉVISION Revision NO. DESSIN Dwg Number

**G A405 #18348**



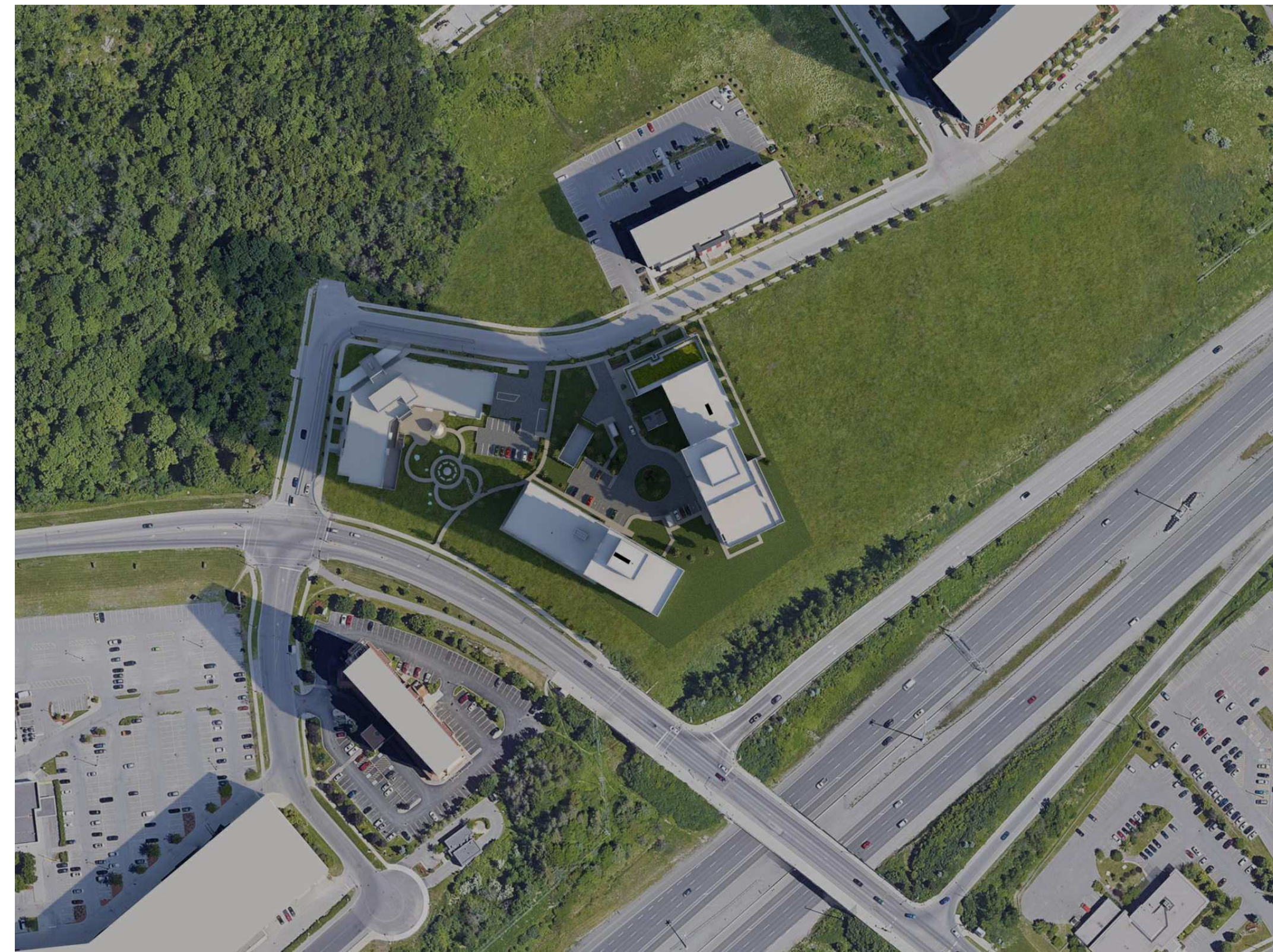

MARCH 21st 9:00 am

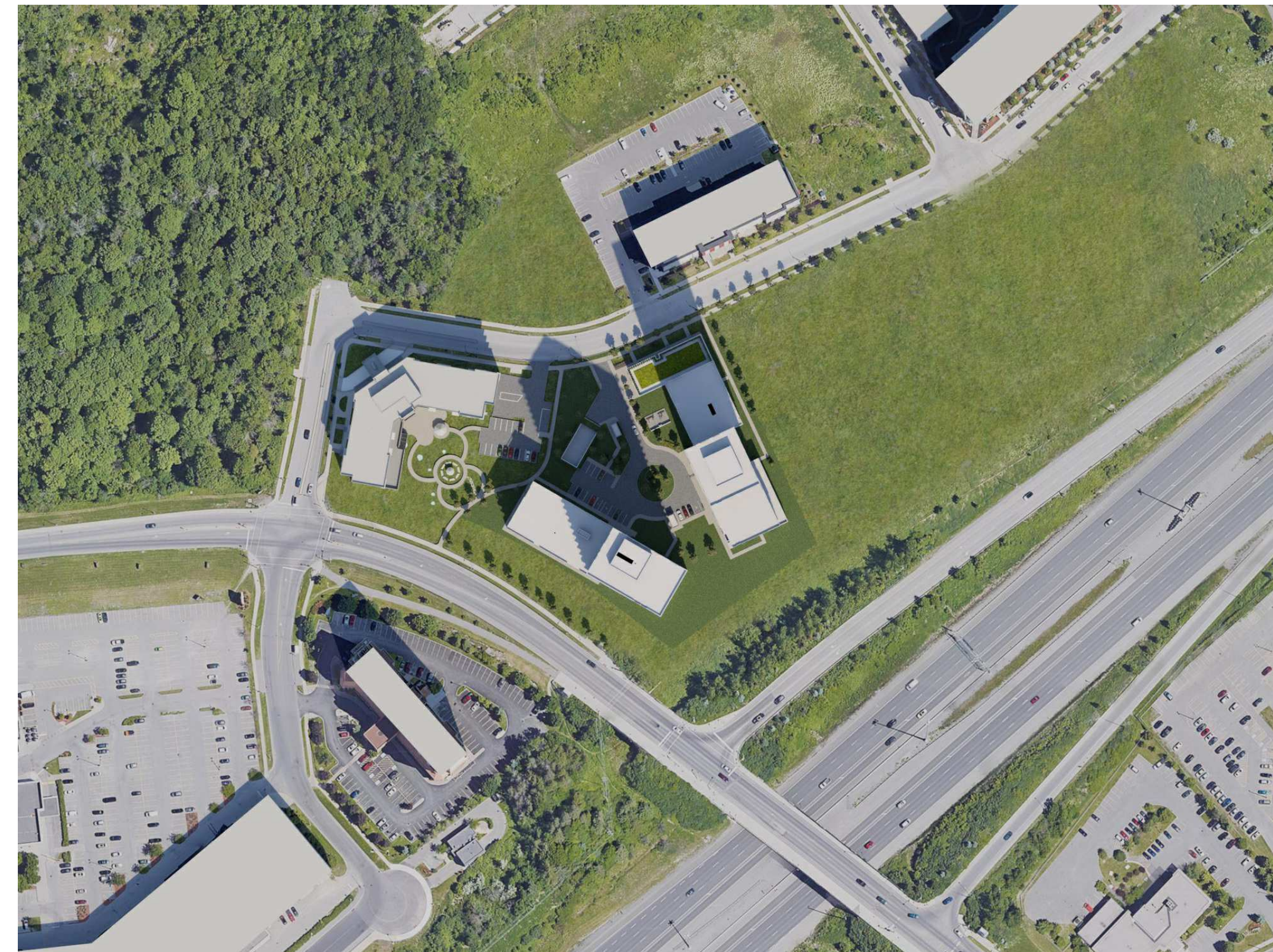

MARCH 21st 12:00 pm

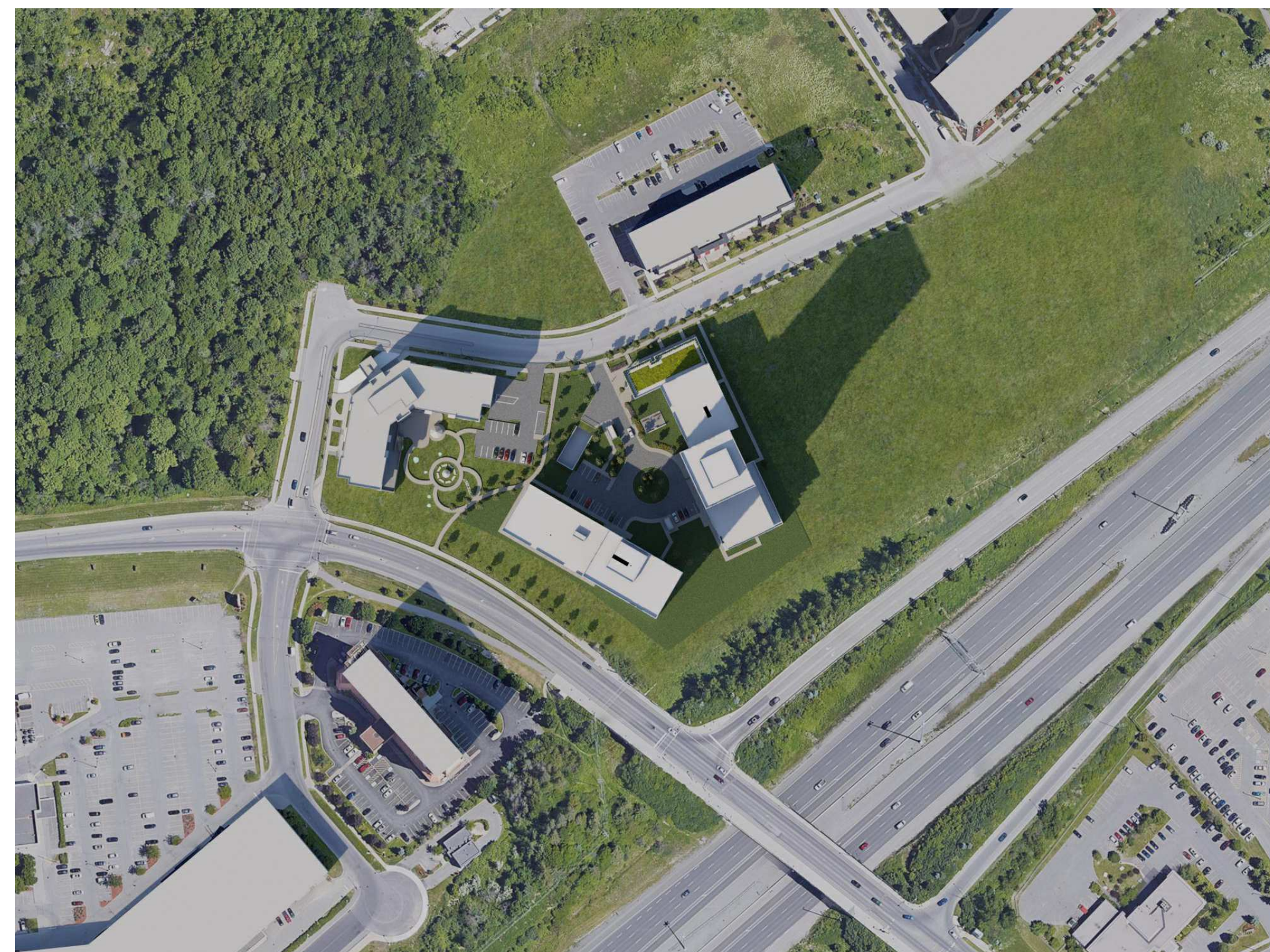

MARCH 21st 3:00 pm

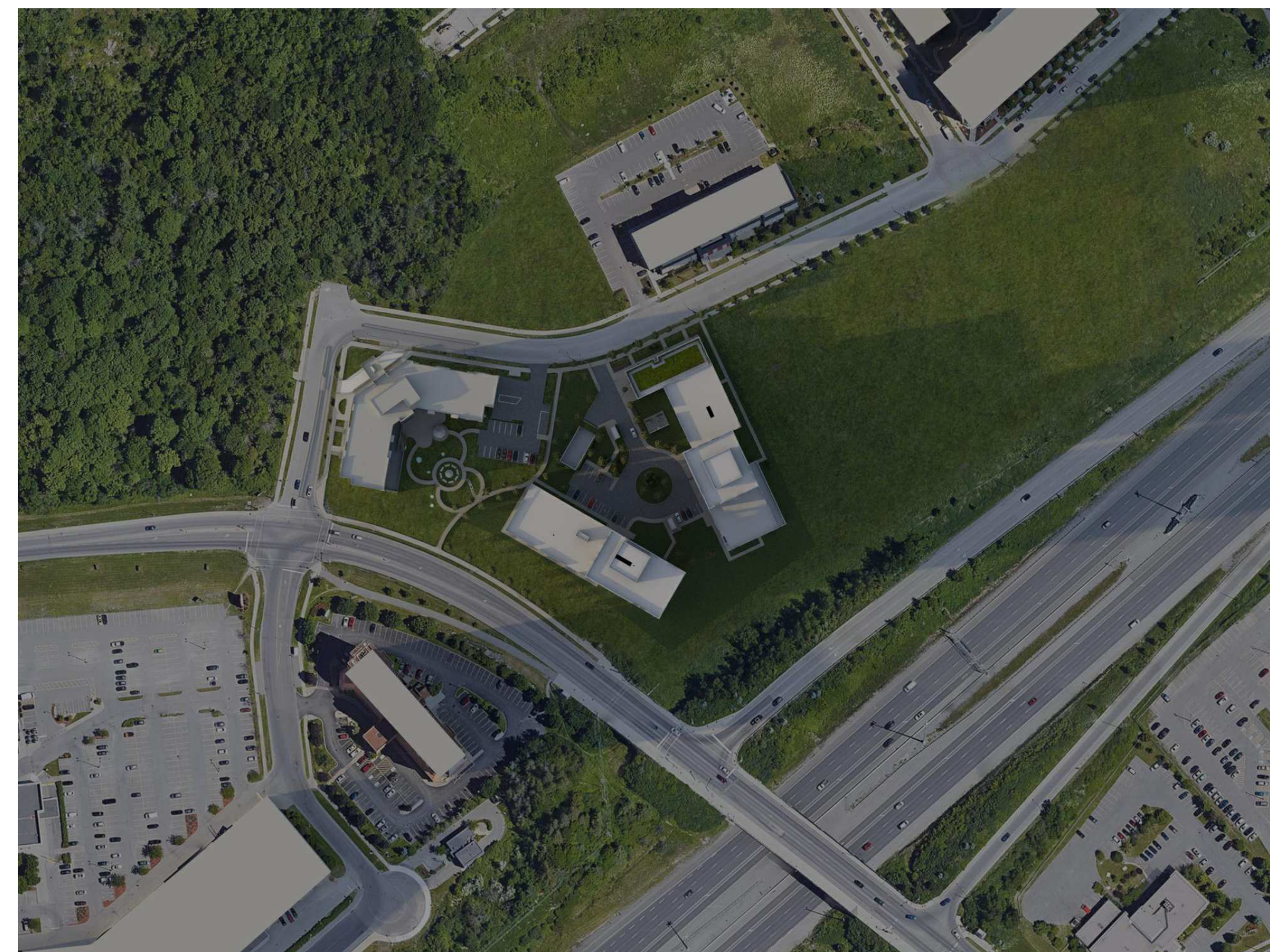

MARCH 21st 6:00 pm

NOTES GÉNÉRALES / General Notes

1. Ces documents d'architecture sont la propriété exclusive de NEUF architect(e)s et ne pourront être utilisés, reproduits ou copiés sans autorisation écrite préalable. / These architectural documents are the exclusive property of NEUF architect(e)s and cannot be used, copied or reproduced without written pre-authorization.
2. Les dimensions apparaissant aux documents doivent être vérifiées par l'entrepreneur avant le début des travaux. / All dimensions which appear on the documents must be verified by the contractor before to start the work.
3. Veuillez aviser l'architecte de toute dimension erreur et/ou divergence entre ces documents et ceux des autres professionnels. / The architect must be notified of all errors, omissions and discrepancies between these documents and those of the others professionals.
4. Les dimensions sur ces documents doivent être lues et non mesurées. / The dimensions on these documents must be read and not measured.

STRUCTURE / Structural  
**Goodeve Structural Inc.**  
 19-77, Rungis Drive, Ottawa ON K2E 7Z7  
 T 613 226-8558 goodevestructural.ca

ARCHITECTURE DE PAYSAGE / Landscape Architect  
**James B. Lennox & Associates**  
 3332 Carling Avenue, Ottawa ON K2H 5A8  
 T 613 722-5168 jbla.ca

CIVIL / Civil  
**Novatech Eng. Consultants Ltd.**  
 240, Michael Cowland Drive, Suite 200, Ottawa ON K2M 1P6  
 T 613 234 9643 novatech-eng.com

ARCHITECTES / Architect  
**NEUF architect(e)s** SENCRL  
 630, boul. René-Lévesque O. 33e étage, Montréal QC H3B 1S6  
 T 514 847 1117 NEUFarchitectes.com

SCEAU / Seal

**NEUF**

ARCHITECT(E)S

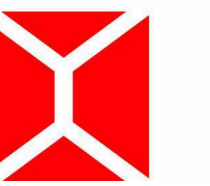

NEUF ARCHITECTES SENCRL

CLIENT / Client



OUVRAGE / Project

**1200 MARITIME WAY  
 (KANATA RENTAL)**

EMPLACEMENT / Location  
 OTTAWA

NO PROJET / No.  
 12371.00

NO	RÉVISION / Revision	DATE (aa-mm-ii)
A	PER CITY COMMENTS	2021.11.11
B	REVISED SITE PLAN - COORDINATION	2022.04.07
C	PER CITY COMMENTS	2022.06.03

DESSINÉ PAR / Drawn by  
 PI

DATE (aa.mm.ii)  
 12/11/20

TITRE DU DESSIN / Drawing Title  
**SUN STUDY - MARCH**

VÉRIFIÉ PAR / Checked  
 LH

ÉCHELLE / Scale

RÉVISION / Revision  
**C**

NO. DESSIN / Dwg Number  
**A1000**

#18348



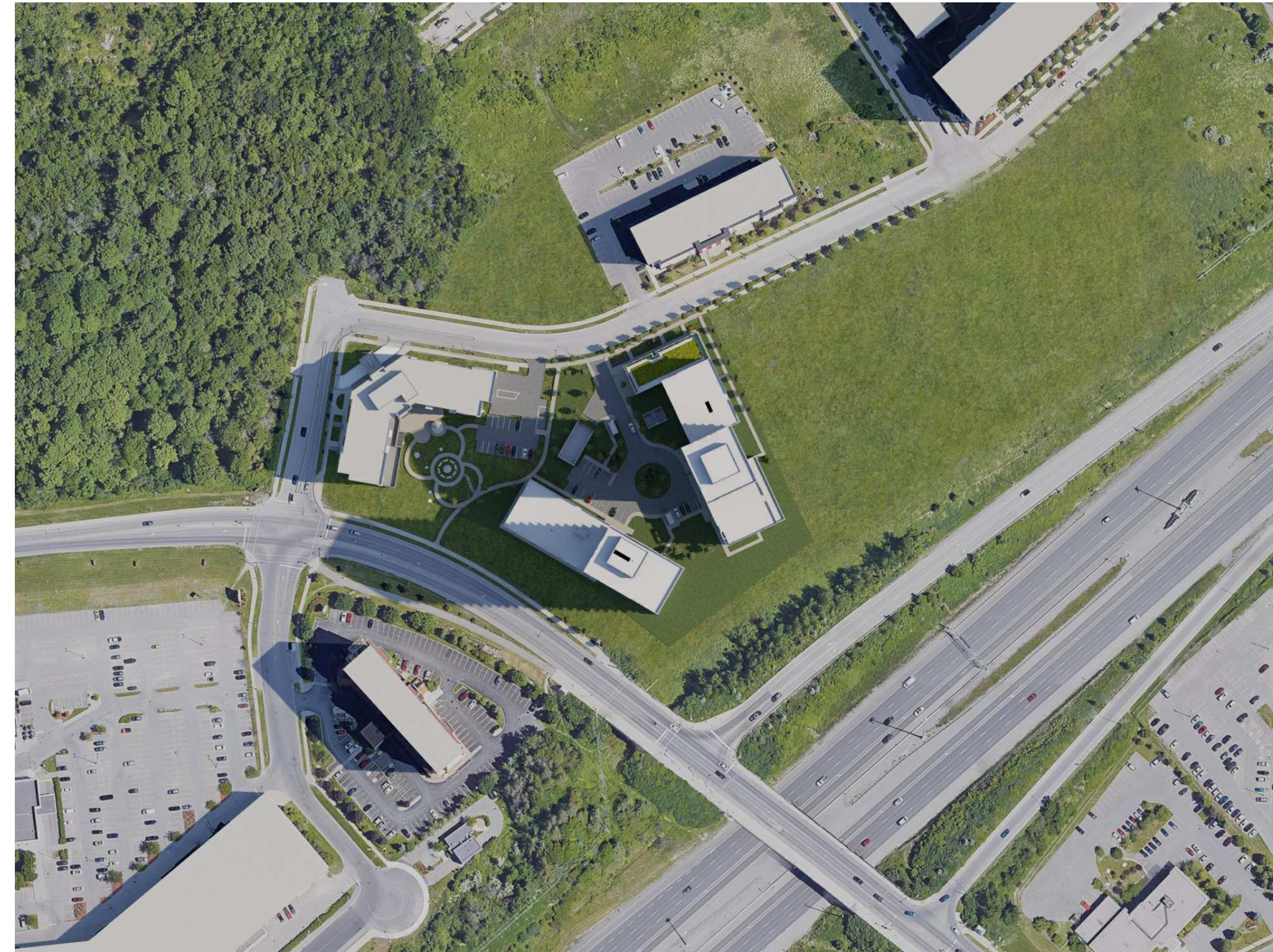

JUNE 21st 9:00 am

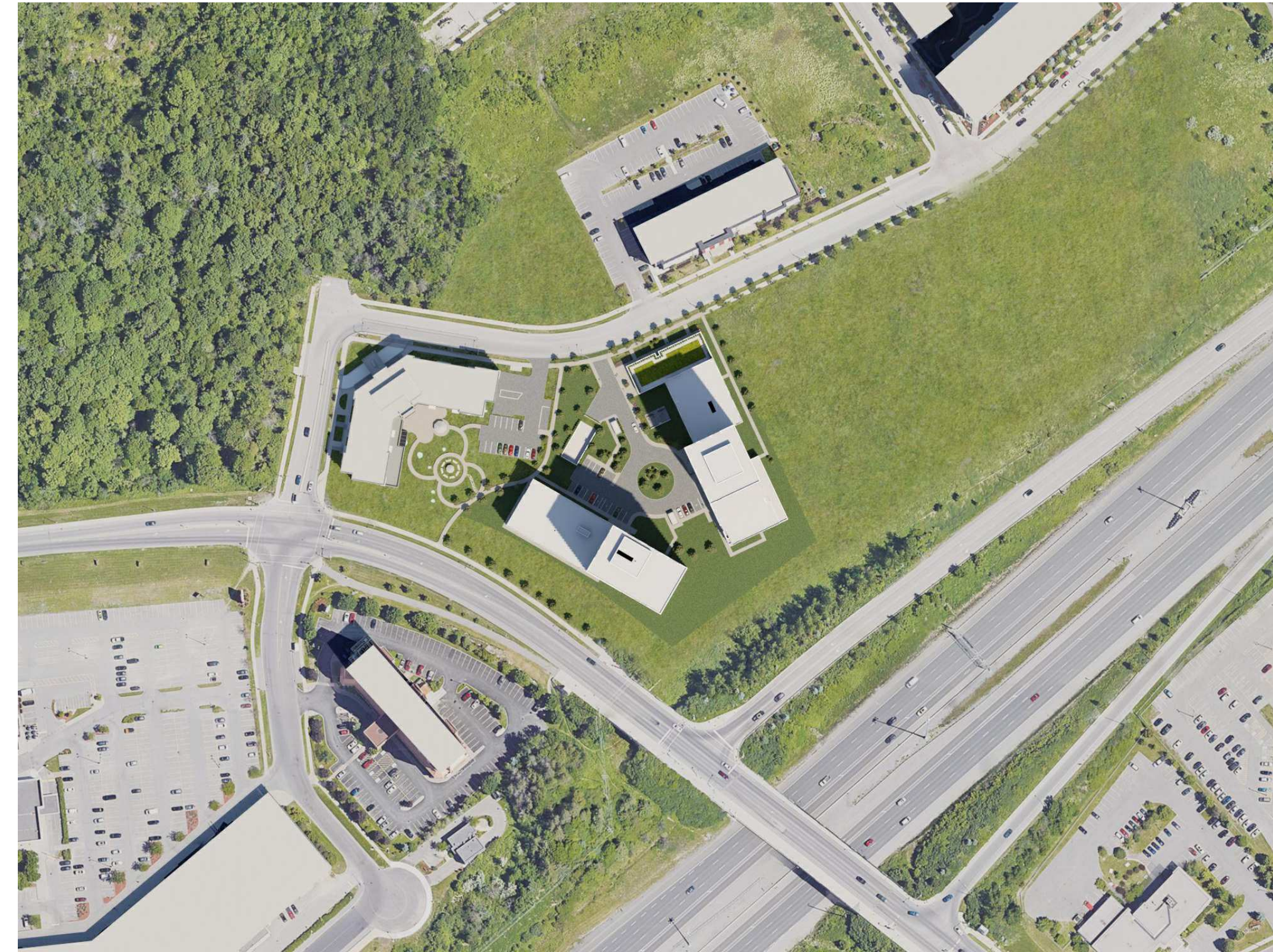

JUNE 21st 12:00 pm

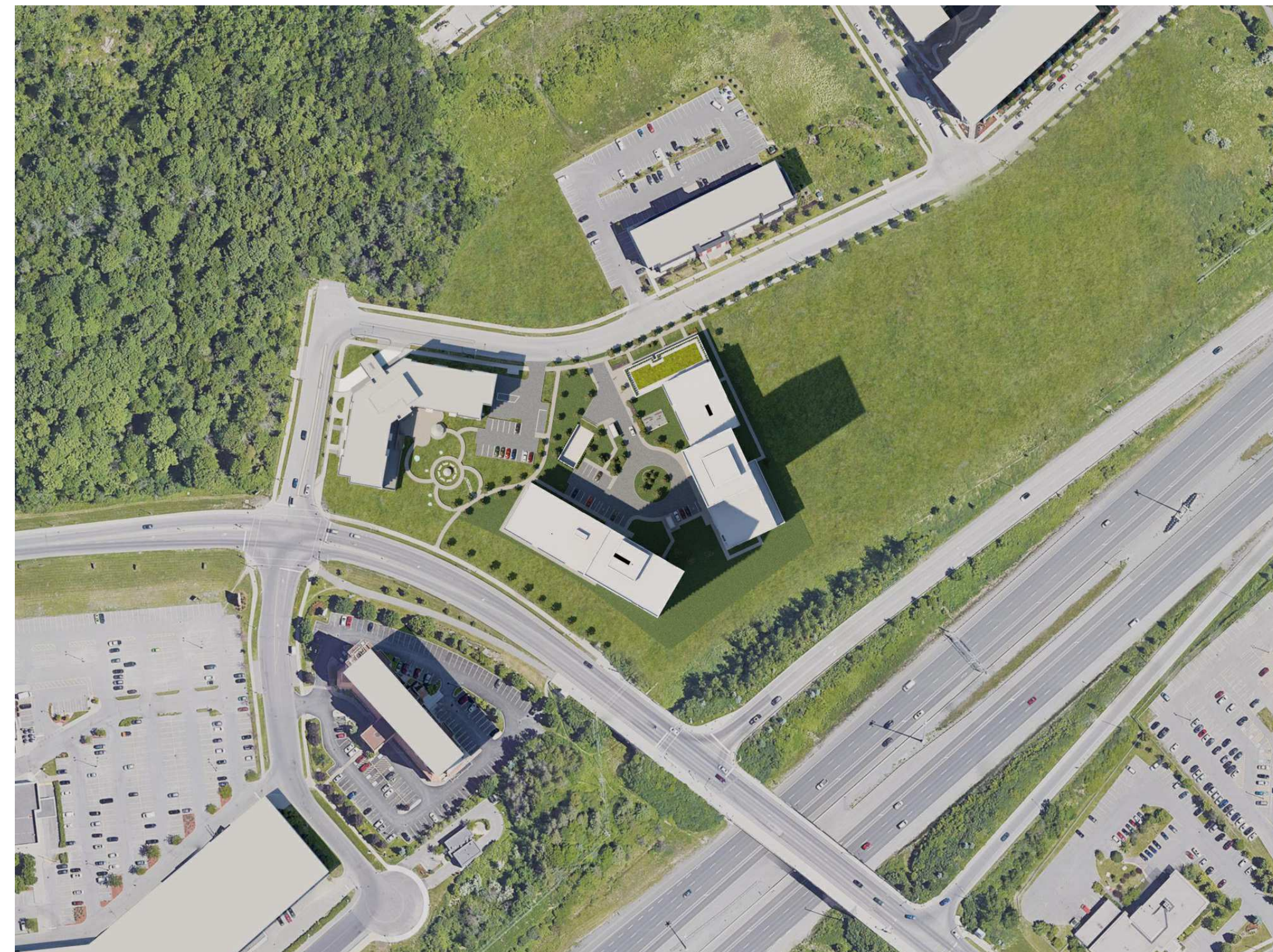

JUNE 21st 3:00 pm

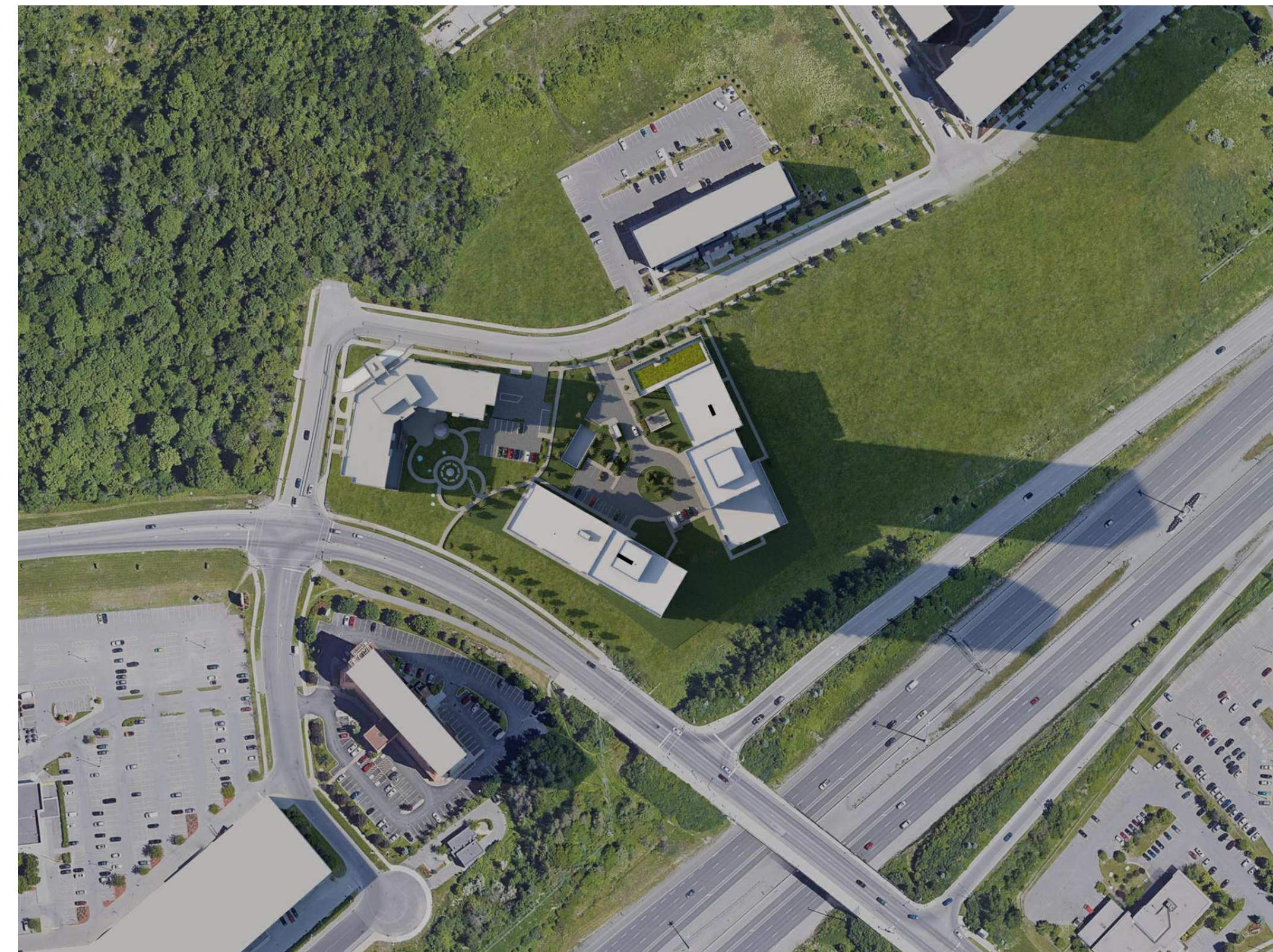

JUNE 21st 6:00 pm

NOTES GÉNÉRALES / General Notes

1. Ces documents d'architecture sont la propriété exclusive de NEUF architect(e)s et ne pourront être utilisés, reproduits ou copiés sans autorisation écrite préalable. / These architectural documents are the exclusive property of NEUF architect(e)s and cannot be used, copied or reproduced without written pre-authorization.
2. Les dimensions apparaissant aux documents doivent être vérifiées par l'entrepreneur avant le début des travaux. / All dimensions which appear on the documents must be verified by the contractor before to start the work.
3. Veuillez aviser l'architecte de toute dimension enrou et/ou divergence entre ces documents et ceux des autres professionnels. / The architect must be notified of all errors, omissions and discrepancies between these documents and those of the others professionals.
4. Les dimensions sur ces documents doivent être lues et non mesurées. / The dimensions on these documents must be read and not measured.

STRUCTURE / Structural  
**Goodeve Structural Inc.**  
 19-77, Rungis Drive, Ottawa ON K2E 7Z7  
 T 613 226-8558 goodevestructural.ca

ARCHITECTURE DE PAYSAGE / Landscape Architect  
**James B. Lennox & Associates**  
 3332 Carling Avenue, Ottawa ON K2H 5A8  
 T 613 722-5168 jbla.ca

CIVIL / Civil  
**Novatech Eng. Consultants Ltd.**  
 240, Michael Cowpland Drive, Suite 200, Ottawa ON K2M 1P6  
 T 613 234-9643 novatech-eng.com

ARCHITECTES / Architect  
**NEUF architect(e)s** SENCRL  
 630, boul. René-Lévesque O. 33e Étage, Montréal QC H3B 1S6  
 T 514 847 1117 NEUFarchitectes.com

SCEAU / Seal

**NEUF**

ARCHITECT(E)S

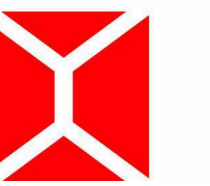

NEUF ARCHITECTES SENCRL

CLIENT / Client



OUVRAGE / Project

**1200 MARITIME WAY  
 (KANATA RENTAL)**

EMPLACEMENT / Location  
 OTTAWA

NO PROJET / No.  
 12371.00

NO	RÉVISION / Revision	DATE (aa-mm-ii)
A	PER CITY COMMENTS	2021.11.11
B	REVISED SITE PLAN - COORDINATION	2022.04.07
C	PER CITY COMMENTS	2022.06.03

DESSINÉ PAR / Drawn by  
 PI

DATE (aa.mm.ii)  
 12/11/20

TITRE DU DESSIN / Drawing Title  
**SUN STUDY - JUNE**

VERIFIÉ PAR / Checked  
 LH

ÉCHELLE / Scale

RÉVISION / Revision  
**C**

NO. DESSIN / Dwg Number  
**A1001**

#18348



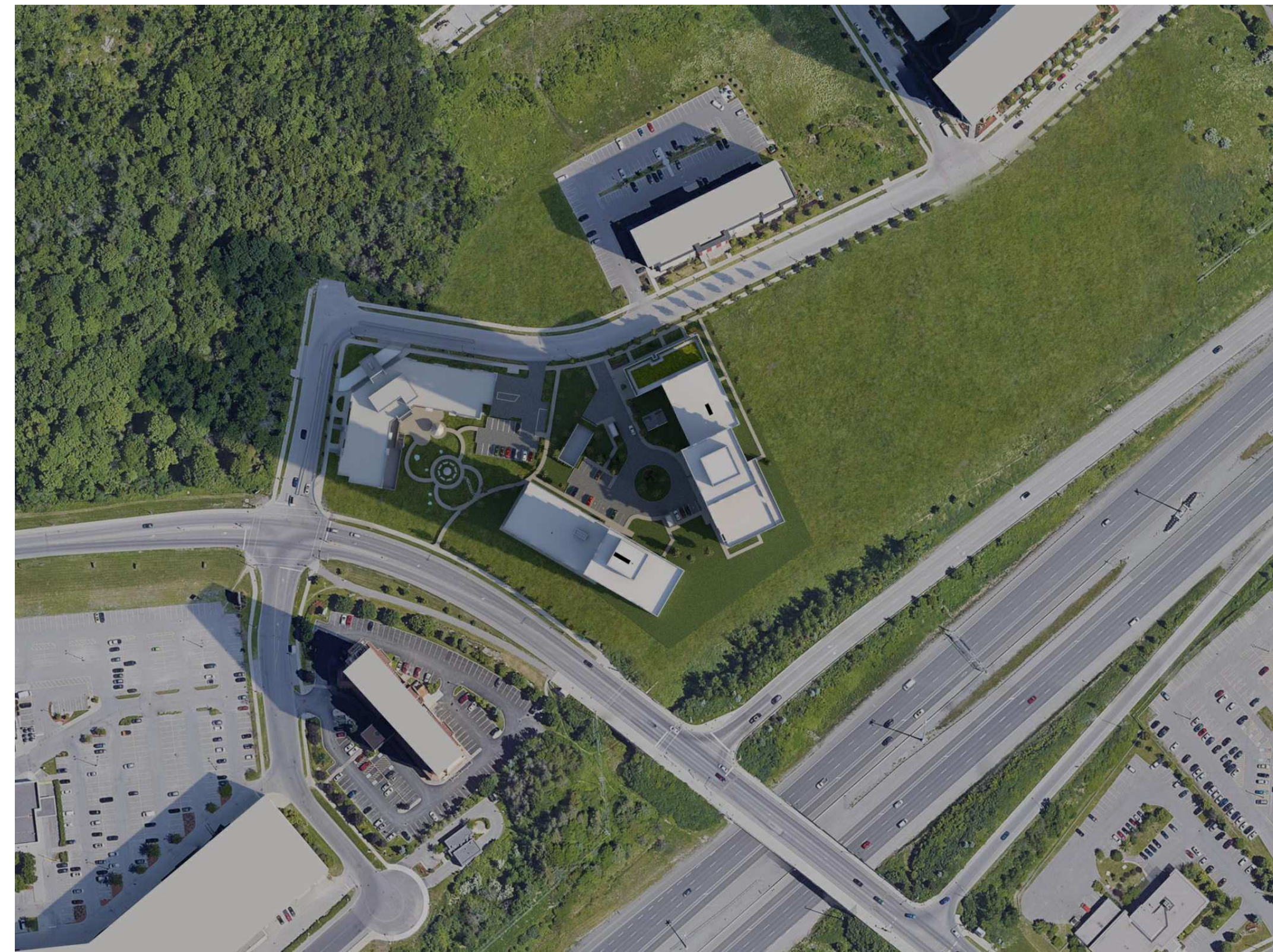

SEPTEMBER 21st 9:00 am

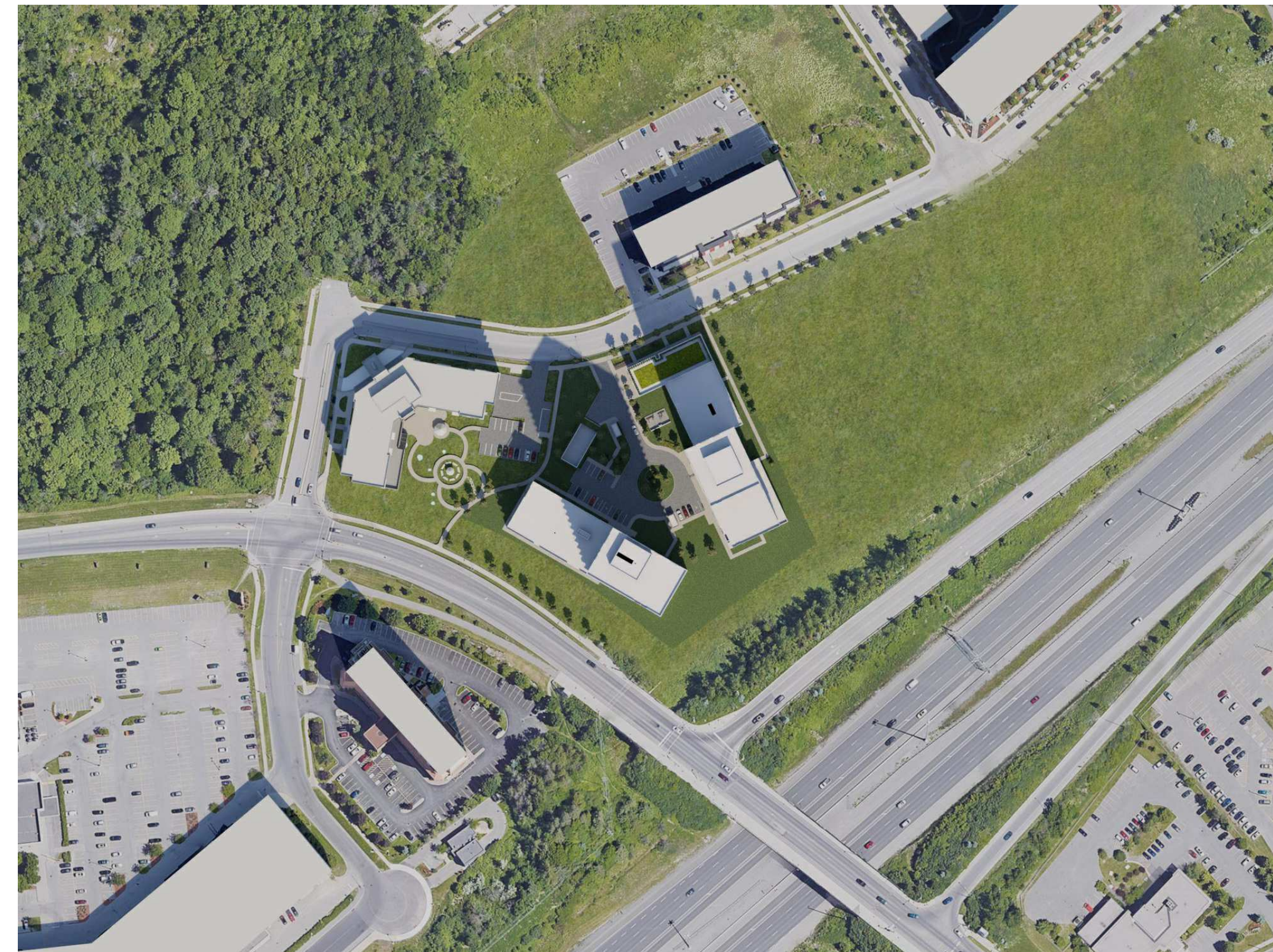

SEPTEMBER 21st 12:00 pm

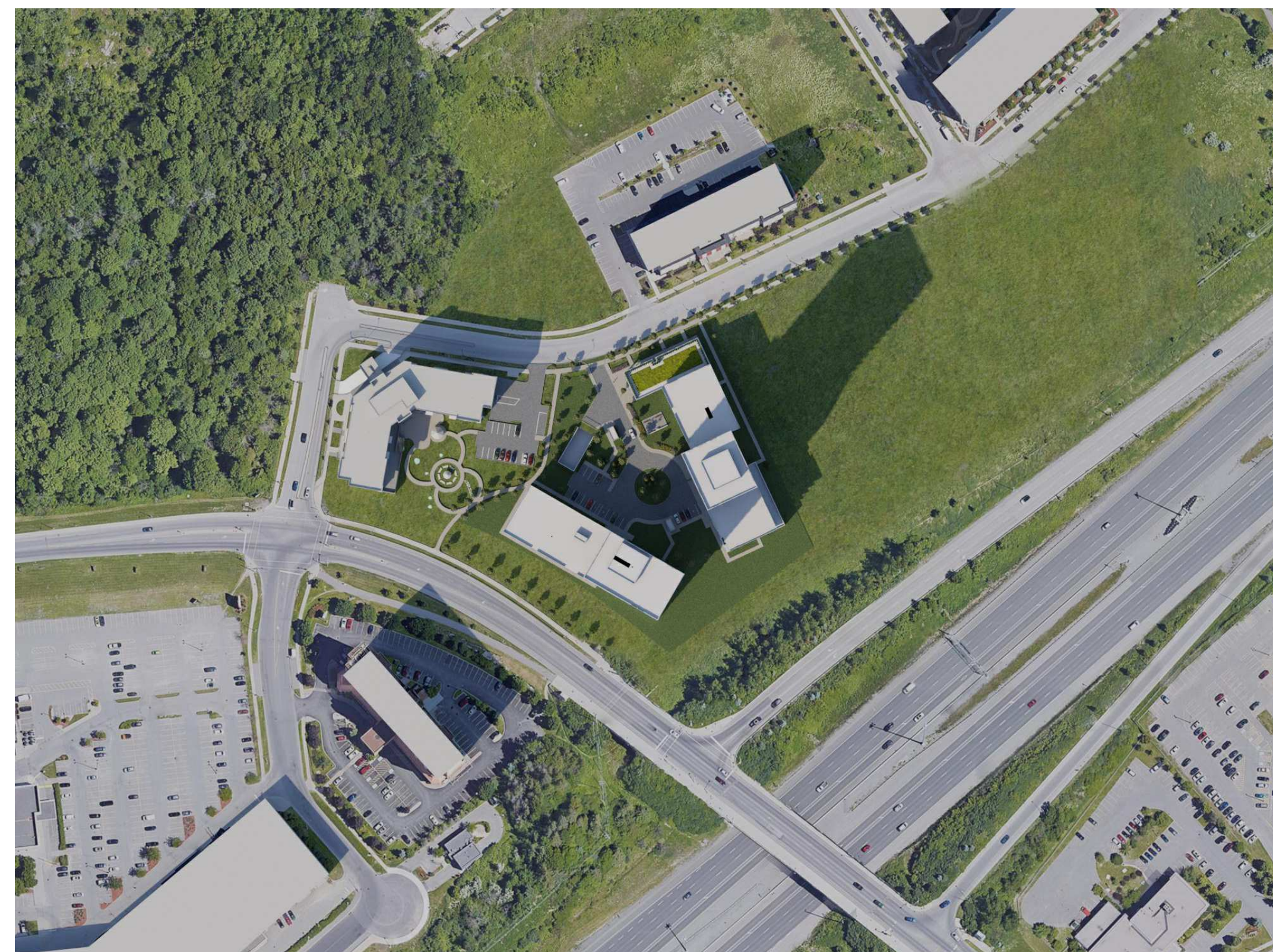

SEPTEMBER 21st 3:00 pm

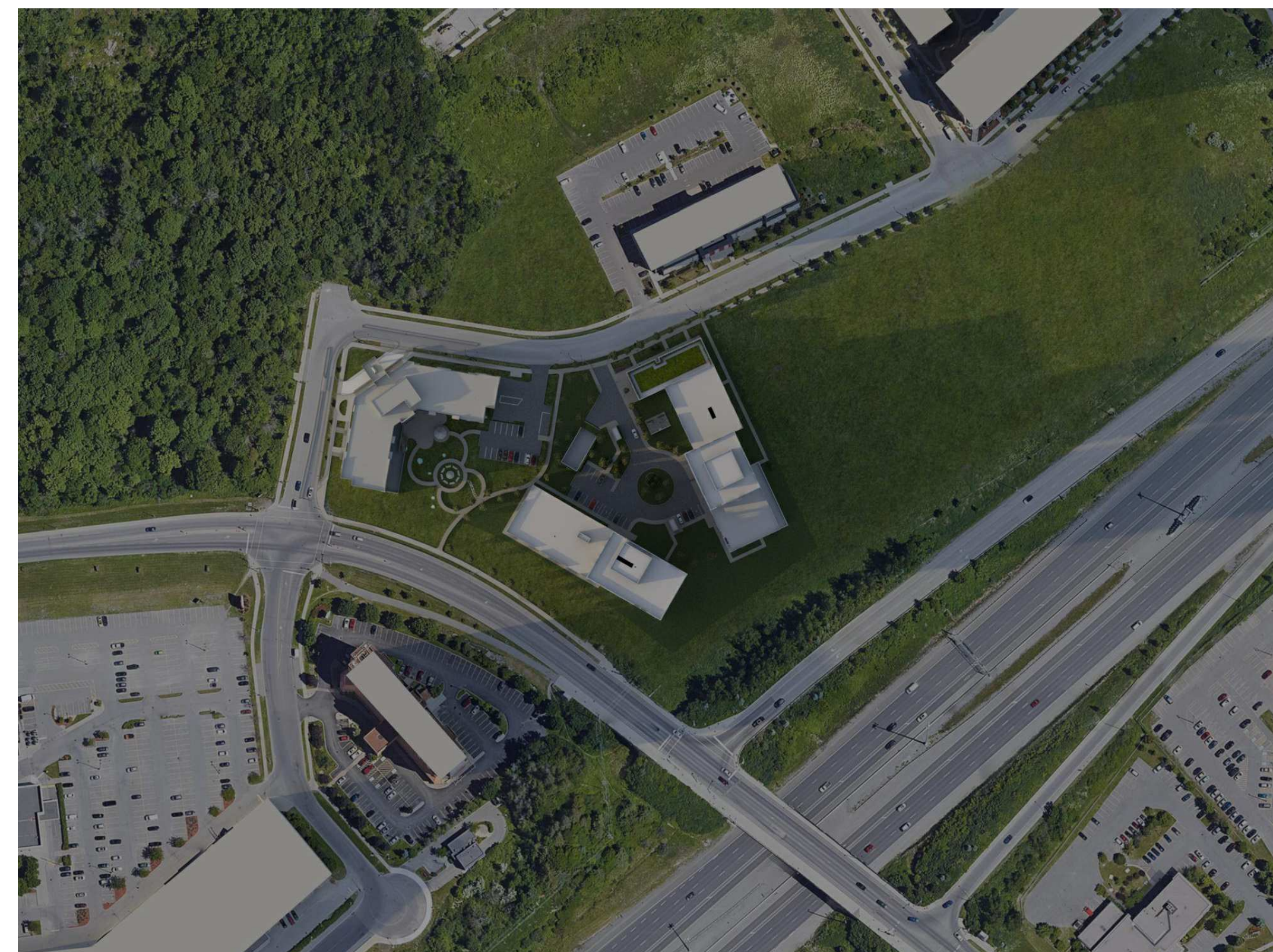

SEPTEMBER 21st 6:00 pm

NOTES GÉNÉRALES / General Notes

1. Ces documents d'architecture sont la propriété exclusive de NEUF architect(e)s et ne pourront être utilisés, reproduits ou copiés sans autorisation écrite préalable. / These architectural documents are the exclusive property of NEUF architect(e)s and cannot be used, copied or reproduced without written pre-authorization.
2. Les dimensions apparaissant aux documents doivent être vérifiées par l'entrepreneur avant le début des travaux. / All dimensions which appear on the documents must be verified by the contractor before to start the work.
3. Veuillez aviser l'architecte de toute dimension enrou et/ou divergence entre ces documents et ceux des autres professionnels. / The architect must be notified of all errors, omissions and discrepancies between these documents and those of the others professionals.
4. Les dimensions sur ces documents doivent être lues et non mesurées. / The dimensions on these documents must be read and not measured.

STRUCTURE / Structural  
**Goodeve Structural Inc.**  
 19-77, Rungis Drive, Ottawa ON K2E 7Z7  
 T 613 226-8558 goodevestructural.ca

ARCHITECTURE DE PAYSAGE / Landscape Architect  
**James B. Lennox & Associates**  
 3332, Carling Avenue, Ottawa ON K2H 5A8  
 T 613 722-5168 jbla.ca

CIVIL / Civil  
**Novatech Eng. Consultants Ltd.**  
 240, Michael Cowpland Drive, Suite 200, Ottawa ON K2H 1P6  
 T 613 234-9643 novatech-eng.com

ARCHITECTES / Architect  
**NEUF architect(e)s** SENCRL  
 630, boul. René-Lévesque O. 33e étage, Montréal QC H3B 1S6  
 T 514 847 1117 NEUFarchitectes.com

SCEAU / Seal

**NEUF**

ARCHITECT(E)S

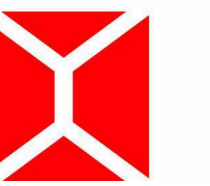

NEUF ARCHITECTES SENCRL

CLIENT / Client



OUVRAGE / Project

**1200 MARITIME WAY  
 (KANATA RENTAL)**

EMPLACEMENT / Location  
 OTTAWA

NO PROJET / No.  
 12371.00

NO	RÉVISION / Revision	DATE (aa-mm-ii)
A	PER CITY COMMENTS	2021.11.11
B	REVISED SITE PLAN - COORDINATION	2022.04.07
C	PER CITY COMMENTS	2022.06.03

DESSINÉ PAR / Drawn by  
 PI

DATE (aa.mm.ii)  
 12/11/20

TITRE DU DESSIN / Drawing Title

VERIFIÉ PAR / Checked  
 LH

ÉCHELLE / Scale

**SUN STUDY -  
 SEPTEMBER**

RÉVISION / Revision  
**C**

NO. DESSIN / Dwg Number  
**A1002**

**#18348**



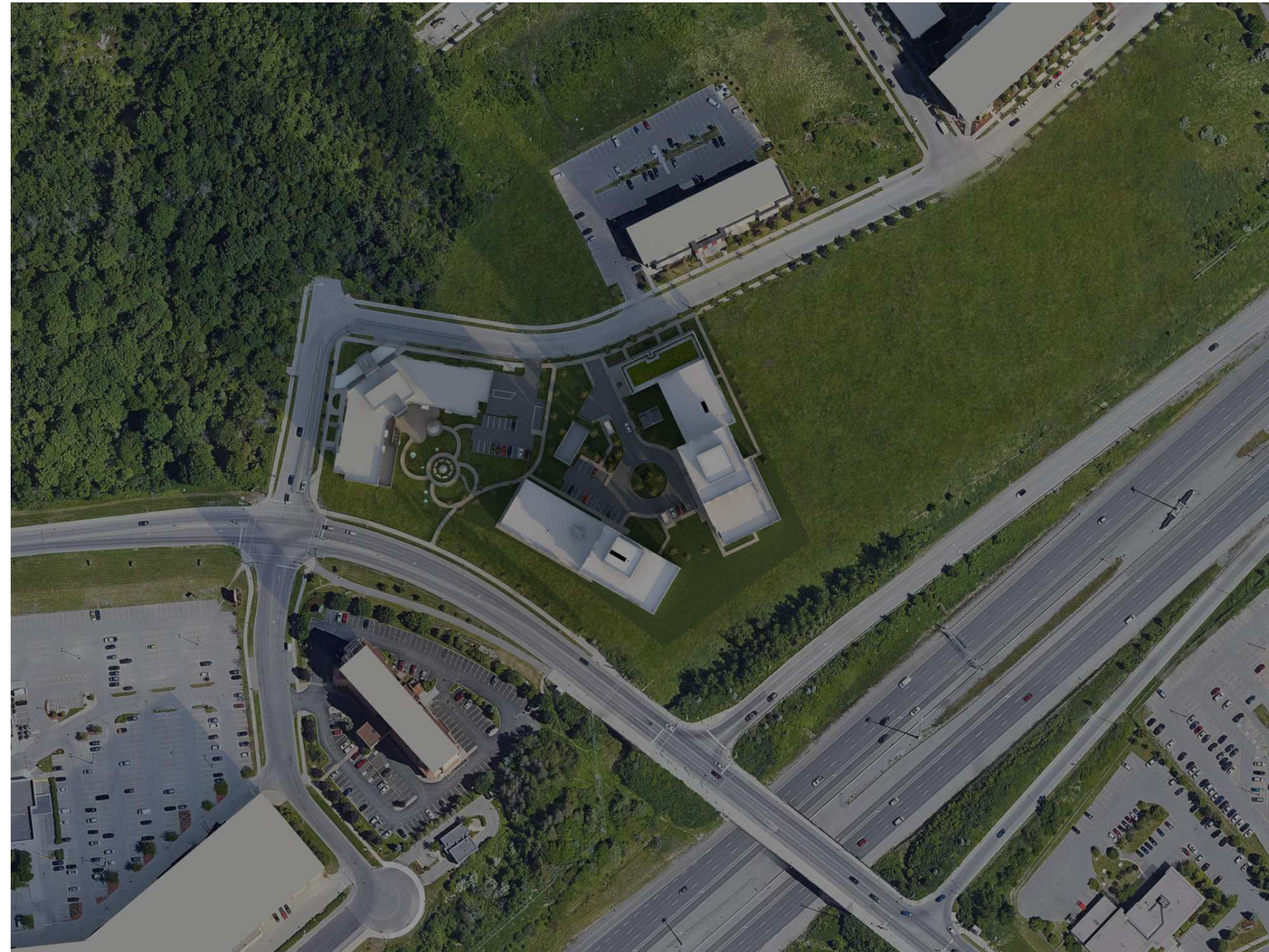

DECEMBER 21st 9:00 am

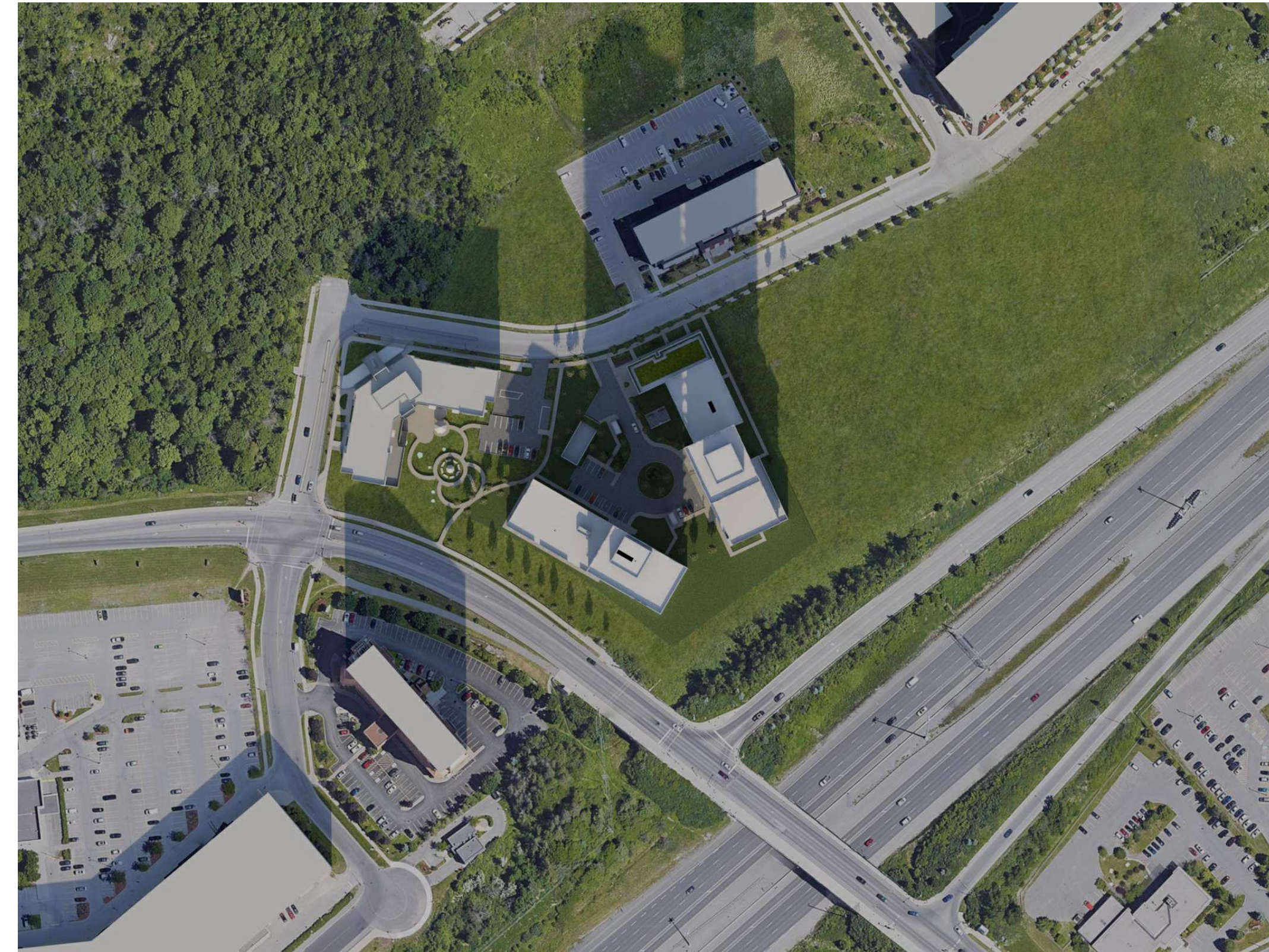

DECEMBER 21st 12:00 pm

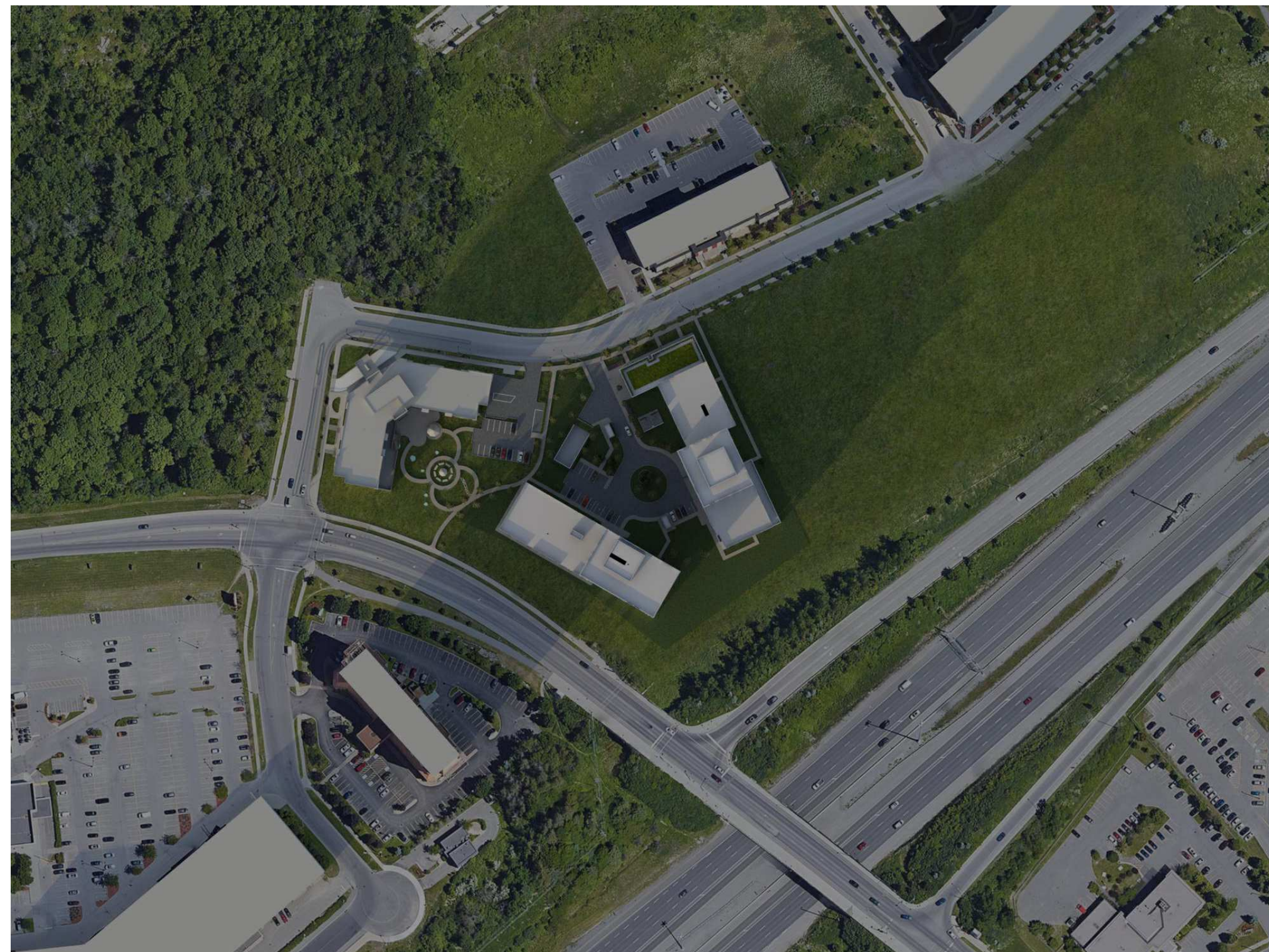

DECEMBER 21st 3:00 pm

C:\Fichiers Revit\Locaux\12371\_ARCH\_OPTION 7\_R20\_pascalvendette.rvt

NOTES GÉNÉRALES General Notes

1. Ces documents d'architecture sont la propriété exclusive de NEUF architect(e)s et ne pourront être utilisés, reproduits ou copiés sans autorisation écrite préalable. / These architectural documents are the exclusive property of NEUF architect(e)s and cannot be used, copied or reproduced without written pro-authorization.
2. Les dimensions apparaissant aux documents doivent être vérifiées par l'entrepreneur avant le début des travaux. / All dimensions which appear on the documents must be verified by the contractor before to start the work.
3. Veuillez aviser l'architecte de toute dimension enrou et/ou divergence entre ces documents et ceux des autres professionnels. / The architect must be notified of all errors, omissions and discrepancies between these documents and those of the others professionals.
4. Les dimensions sur ces documents doivent être lues et non mesurées. / The dimensions on these documents must be read and not measured.

STRUCTURE Structural  
**Goodeve Structural Inc.**  
 1977, Rungis Drive, Ottawa ON K2E 7Z7  
 T 613 226 4558 goodevestructural.ca

ARCHITECTURE DE PAYSAGE Landscape Architect  
**James B. Lennox & Associates**  
 3332, Carling Avenue, Ottawa ON K2H 5A8  
 T 613 722 5168 jbla.ca

CIVIL Civil  
**Novatech Eng. Consultants Ltd.**  
 240, Michael Cowpland Drive, Suite 200, Ottawa ON K2M 1P6  
 T 613 234 9643 novatech-eng.com

ARCHITECTES Architect  
**NEUF architect(e)s** SENCRL  
 630, boul. René-Lévesque O. 3<sup>e</sup> étage, Montréal QC H3B 1S6  
 T 514 847 1117 NEUFarchitectes.com

SCEAU / Seal

**NEUF**

ARCHITECT(E)S

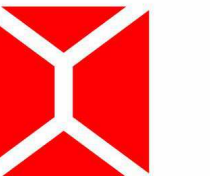

NEUF ARCHITECTES SENCRL

CLIENT Client



OUVRAGE Project

**1200 MARITIME WAY  
 (KANATA RENTAL)**

EMPLACEMENT Location NO PROJET No.  
 OTTAWA 12371.00

NO	RÉVISION	DATE (aa-mm-ij)
A	PER CITY COMMENTS	2021.11.11
B	REVISED SITE PLAN - COORDINATION	2022.04.07
C	PER CITY COMMENTS	2022.06.03

DESSINÉ PAR Drawn by  
 PI VERIFIÉ PAR Checked  
 LH  
 DATE (aa.mm.ij) 12/11/20 ÉCHELLE Scale

TITRE DU DESSIN Drawing Title  
**SUN STUDY - DECEMBER**

RÉVISION Revision NO. DESSIN Dwg Number  
**C A1003**

#18348

D07-12-21-0017





BIRDS EYE VIEW LOOKING SOUTH

C:\Fichiers Revit\Locaux\12371\_ARCH\_OPTION\_7\_R20\_pascalvendette.rvt

NOTES GÉNÉRALES / General Notes

1. Ces documents d'architecture sont la propriété exclusive de NEUF architect(e)s et ne pourront être utilisés, reproduits ou copiés sans autorisation écrite préalable. / These architectural documents are the exclusive property of NEUF architect(e)s and cannot be used, copied or reproduced without written pre-authorization.
2. Les dimensions apparaissant aux documents doivent être vérifiées par l'entrepreneur avant le début des travaux. / All dimensions which appear on the documents must be verified by the contractor before to start the work.
3. Veuillez aviser l'architecte de toute dimension erreur et/ou divergences entre ces documents et ceux des autres professionnels. / The architect must be notified of all errors, omissions and discrepancies between these documents and those of the others professionals.
4. Les dimensions sur ces documents doivent être lues et non mesurées. / The dimensions on these documents must be read and not measured.

STRUCTURE / Structural  
**Goodeve Structural Inc.**  
 1877, Rungis Drive, Ottawa ON K2E 7Z7  
 T 613 226 4558 goodevestructural.ca

ARCHITECTURE DE PAYSAGE / Landscape Architect  
**James B. Lennox & Associates**  
 3332, Carling Avenue, Ottawa ON K2H 5A8  
 T 613 722 5168 jbla.ca

CIVIL / Civil  
**Novatech Eng. Consultants Ltd.**  
 240, Michael Cowland Drive, Suite 200, Ottawa ON K2H 1P6  
 T 613 234 9643 novatech-eng.com

ARCHITECTES / Architect  
**NEUF architect(e)s** SENCRL  
 630, boul. René-Lévesque O. 32e étage, Montréal QC H3B 1S6  
 T 514 847 1117 NEUFarchitectes.com

SCEAU / Seal

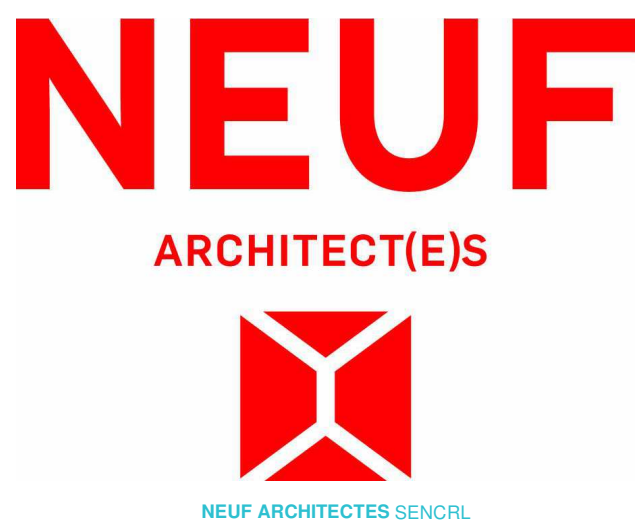

CLIENT / Client



OUVRAGE / Project  
**1200 MARITIME WAY  
 (KANATA RENTAL)**

EMPLACEMENT / Location  
 OTTAWA

NO. PROJET / No.  
 12371.00

NO.	RÉVISION	DATE (aa-mm-ii)
A	SITE PLAN COORDINATION	2020.12.16
B	FOR INFORMATION	2021.05.17
C	PER CITY COMMENTS	2021.11.11
D	PER CITY COMMENTS	2022.06.03

DESSINÉ PAR / Drawn by  
 PI

DATE (aa.mm.jj)  
 12/16/20

TITRE DU DESSIN / Drawing Title  
**3D RENDERING**

VERIFIÉ PAR / Checked  
 LH

ÉCHELLE / Scale

RÉVISION / Revision  
**D**

NO. DESSIN / Dwg Number  
**A1100**

#18348

D07-12-21-0017





STREETSCAPE LOOKING EAST

C:\Fichiers Revit\Locaux\12371\_ARCH\_OPTION\_7\_R20\_pascalvendette.rvt

NOTES GÉNÉRALES / General Notes

1. Ces documents d'architecture sont la propriété exclusive de NEUF architect(e)s et ne pourront être utilisés, reproduits ou copiés sans autorisation écrite préalable. / These architectural documents are the exclusive property of NEUF architect(e)s and cannot be used, copied or reproduced without written pre-authorization.
2. Les dimensions apparaissant aux documents doivent être vérifiées par l'entrepreneur avant le début des travaux. / All dimensions which appear on the documents must be verified by the contractor before to start the work.
3. Veuillez aviser l'architecte de toute dimension erreur et/ou divergence entre ces documents et ceux des autres professionnels. / The architect must be notified of all errors, omissions and discrepancies between these documents and those of the others professionals.
4. Les dimensions sur ces documents doivent être lues et non mesurées. / The dimensions on these documents must be read and not measured.

STRUCTURE / Structural  
**Goodeve Structural Inc.**  
 1877, Rungis Drive, Ottawa ON K2E 7Z7  
 T 613 226 4558 goodevestructural.ca

ARCHITECTURE DE PAYSAGE / Landscape Architect  
**James B. Lennox & Associates**  
 3332 Carling Avenue, Ottawa ON K2H 5A8  
 T 613 722 5168 jbla.ca

CIVIL / Civil  
**Novatech Eng. Consultants Ltd.**  
 240, Michael Cowland Drive, Suite 200, Ottawa ON K2M 1P6  
 T 613 234 9643 novatech-eng.com

ARCHITECTES / Architect  
**NEUF architect(e)s** SENCRL  
 630, boul. René-Lévesque O. 3<sup>es</sup> Étages, Montréal QC H3B 1S6  
 T 514 847 1117 NEUFarchitectes.com

SCEAU / Seal

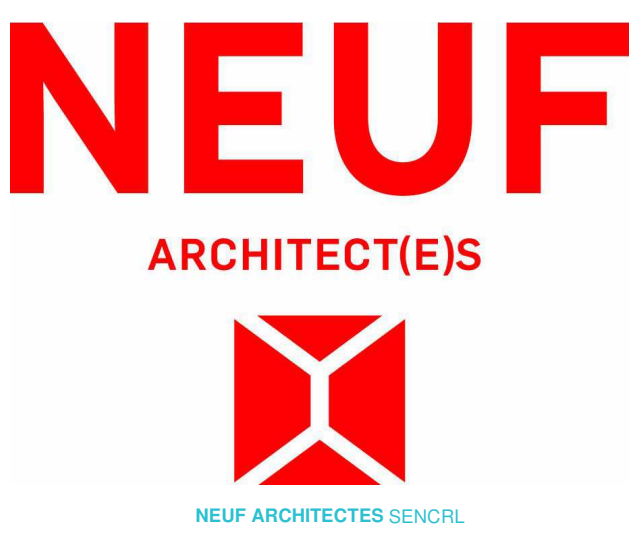

CLIENT / Client



OUVRAGE / Project

**1200 MARITIME WAY  
(KANATA RENTAL)**

EMPLACEMENT / Location  
 OTTAWA

NO PROJET / No.  
 12371.00

NO	RÉVISION	DATE (aa-mm-ii)
A	FOR INFORMATION	2021.05.17
B	PER CITY COMMENTS	2021.11.11
C	PER CITY COMMENTS	2022.06.03

DESSINÉ PAR / Drawn by  
 PI

VERIFIÉ PAR / Checked  
 LH

DATE (aa.mm.ii)  
 05/26/21

ÉCHELLE / Scale

TITRE DU DESSIN / Drawing Title  
**3D RENDERING**

RÉVISION / Revision  
**C**

NO. DESSIN / Dwg Number  
**A1101**

#18348

D07-12-21-0017





STREETSCAPE LOOKING WEST

C:\Fichiers Revit\Locaux\12371\_ARCH\_OPTION\_7\_R20\_pascalvendreille.rvt

NOTES GÉNÉRALES / General Notes

1. Ces documents d'architecture sont la propriété exclusive de NEUF architect(e)s et ne pourront être utilisés, reproduits ou copiés sans autorisation écrite préalable. / These architectural documents are the exclusive property of NEUF architect(e)s and cannot be used, copied or reproduced without written pre-authorization.
2. Les dimensions apparaissant aux documents doivent être vérifiées par l'entrepreneur avant le début des travaux. / All dimensions which appear on the documents must be verified by the contractor before to start the work.
3. Veuillez aviser l'architecte de toute dimension erronée et/ou divergences entre ces documents et ceux des autres professionnels. / The architect must be notified of all errors, omissions and discrepancies between these documents and those of the others professionals.
4. Les dimensions sur ces documents doivent être lues et non mesurées. / The dimensions on these documents must be read and not measured.

STRUCTURE / Structural  
**Goodeve Structural Inc.**  
 1977, Rungis Drive, Ottawa ON K2E 7Z7  
 T 613 226 4558 goodevestructural.ca

ARCHITECTURE DE PAYSAGE / Landscape Architect  
**James B. Lennox & Associates**  
 3332, Carling Avenue, Ottawa ON K2H 5A8  
 T 613 722 5168 jbla.ca

CIVIL / Civil  
**Novatech Eng. Consultants Ltd.**  
 240, Michael Cowland Drive, Suite 205, Ottawa ON K2M 1P6  
 T 613 234 9643 novatech-eng.com

ARCHITECTES / Architect  
**NEUF architect(e)s** SENCRL  
 630, boul. René-Lévesque O. 3<sup>e</sup> étage, Montréal QC H3B 1S6  
 T 514 847 1117 NEUFarchitectes.com

SCEAU / Seal

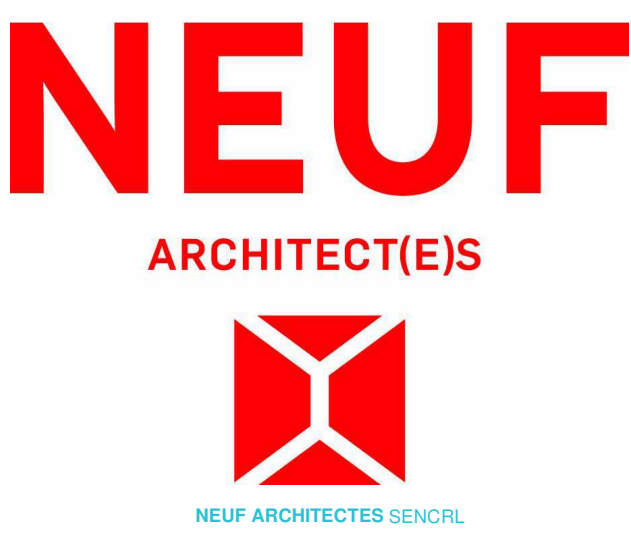

CLIENT / Client



OUVRAGE / Project  
**1200 MARITIME WAY  
 (KANATA RENTAL)**

EMPLACEMENT / Location  
 OTTAWA

NO PROJET / No.  
 12371.00

NO	RÉVISION	DATE (aa-mm-ii)
A	FOR INFORMATION	2021.05.17
B	PER CITY COMMENTS	2021.11.11
C	PER CITY COMMENTS	2022.06.03

DESSINÉ PAR / Drawn by  
 PI

DATE (aa.mm.ii)  
 05/26/21

TITRE DU DESSIN / Drawing Title  
**3D RENDERING**

VERIFIÉ PAR / Checked  
 LH

ÉCHELLE / Scale

RÉVISION / Revision  
**C**

NO. DESSIN / Dwg Number  
**A1102**

#18348

D07-12-21-0017





STREETSCAPE LOOKING EAST



3D VIEW FROM MARITIME WAY



3D VIEW FROM MARITIME WAY

**NOTES GÉNÉRALES / General Notes**

1. Ces documents d'architecture sont la propriété exclusive de NEUF architect(e)s et ne pourront être utilisés, reproduits ou copiés sans autorisation écrite préalable. / These architectural documents are the exclusive property of NEUF architect(e)s and cannot be used, copied or reproduced without written pre-authorization.
2. Les dimensions apparaissant aux documents doivent être vérifiées par l'entrepreneur avant le début des travaux. / All dimensions which appear on the documents must be verified by the contractor before to start the work.
3. Veuillez aviser l'architecte de toute dimension erreur et/ou divergences entre ces documents et ceux des autres professionnels. / The architect must be notified of all errors, omissions and discrepancies between these documents and those of the others professionals.
4. Les dimensions sur ces documents doivent être lues et non mesurées. / The dimensions on these documents must be read and not measured.

**STRUCTURE / Structural**  
**Goodeve Structural Inc.**  
 1877, Rungis Drive, Ottawa ON K2E 7Z7  
 T 613 226-8558 goodevestructural.ca

**ARCHITECTURE DE PAYSAGE / Landscape Architect**  
**James B. Lennox & Associates**  
 3332, Carling Avenue, Ottawa ON K2H 5A8  
 T 613 722-5168 jbla.ca

**CIVIL / Civil**  
**Novatech Eng. Consultants Ltd.**  
 240, Michael Cowland Drive, Suite 200, Ottawa ON K2M 1P6  
 T 613 234-9643 novatech-eng.com

**ARCHITECTES / Architect**  
**NEUF architect(e)s** SENCRL  
 630, boul. René-Lévesque O. 3<sup>e</sup> étage, Montréal QC H3B 1S6  
 T 514 847 1117 NEUFarchitectes.com

**SCEAU / Seal**



**OUVRAGE / Project**  
**1200 MARITIME WAY (KANATA RENTAL)**

**EMPLACEMENT / Location**  
 OTTAWA

**NO PROJET / No.**  
 12371.00

NO	RÉVISION	DATE	(aa-mm-ii)
A	PER CITY COMMENTS	2021.11.11	
B	PER CITY COMMENTS	2022.06.03	

**DESSINÉ PAR / Drawn by**  
 PI

**DATE** (aa.mm.ii)  
 11/10/21

**TITRE DU DESSIN / Drawing Title**  
**3D RENDERINGS**

**VERIFIÉ PAR / Checked**  
 LH

**ÉCHELLE / Scale**

**RÉVISION / Revision**  
**B**

**NO. DESSIN / Dwg Number**  
**A1103**

**#18348**

C:\Fichiers Revit\Locaux\12371\_ARCH\_OPTION\_7\_R20\_pascalvendette.rvt

D07-12-21-0017