

GENERAL NOTES

No.	Date	Émis pour / Object
1	2020-02-28	COORDINATION
2	2020-04-17	SITE PLAN CONTROL RESPONSE
3	2020-11-26	SITE PLAN CONTROL RESPONSE
4	2021-09-28	COORDINATION
5	2021-12-22	SITE PLAN CONTROL RESPONSE
7	2022-03-11	SITE PLAN CONTROL RESPONSE

Ingenieur / Engineer
(Mécanique & Électrique / Mechanical & Electrical)

Ingenieur / Engineer
(Structure / Structure)

Architecte / Architect
(Paysagiste / Landscape)

Gino J. Aiello landscape architect www.GJAJALA.com
GINO@GJAJALA.com (613) 852 1343
110 Didsbury Road Unit #9 | Ottawa Ontario | K2T0C2

Ingenieur / Engineer
(Civil / Civil)

McINTOSH PERRY

Client / Client

Architecte / Architect

figuri
3550, Saint-Ambrose C.
Montréal QC H4C 1A9
T. 514 861-5122

fig 2
190 Somerset St W #206
Ottawa ON K2P 0A4
T. 613 696-4122
www.figur.ca

Droit d'auteur / Copyright

Ce dessin est sujet au droit d'auteur. Il ne peut être reproduit pour quelque intention ou usage que ce soit, à moins qu'il ne soit utilisé en conjonction avec l'apposition de la signature et de l'estampe originale.
This drawing is subject to copyright. It is not to be reproduced for any purpose or by any means, and may only be used if it bears an original stamp and signature.

Scieur / Seal

Ontario Association of Architects
ROBERTO CAMPOS
JURISSE
7401

Note:
L'entrepreneur doit vérifier toutes les dimensions et informations sur le site et saisir immédiatement l'architecte de toutes erreurs ou omissions.
Contractor shall verify all information and dimensions on site and immediately report any errors or omissions to the architect.

Project / Project

24-STOUREY MIXED-USE TOWER

1330 Carling Avenue
Ottawa, ON

Title / Titre

P2 PARKING PLAN

Lily Xu

LILY XU, MCIP, RPP
MANAGER, DEVELOPMENT REVIEW SOUTH
PLANNING, INFRASTRUCTURE & ECONOMIC
DEVELOPMENT DEPARTMENT, CITY OF OTTAWA

APPROVED
By Lily Xu at 2:32 pm, Jun 09, 2022

Dessiné par / Drawn by

No. projet / Project number
MD, LK 1956

Vérifié par / Verified by

No. dessin / Drawing number
RC

Echelle / Scale

1 : 100

Date de création du dessin / Drawing creation date

03/04/20

A120

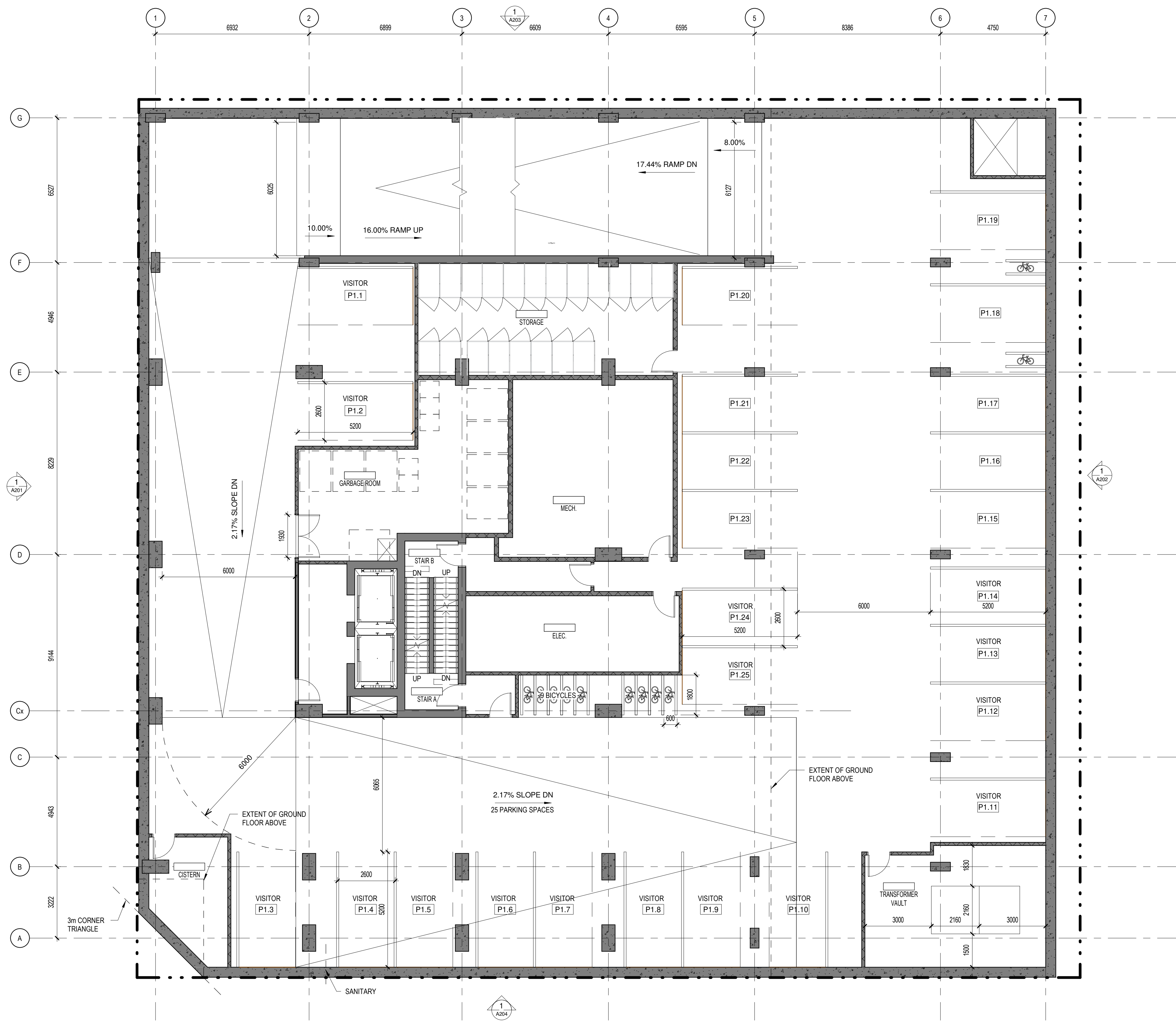

GENERAL NOTES

No.	Date	Émis pour / Object
1	2023-02-28	COORDINATION
2	2023-04-17	SITE PLAN CONTROL RESPONSE
3	2023-11-28	SITE PLAN CONTROL RESPONSE
4	2023-12-22	COORDINATION
5	2023-12-22	SITE PLAN CONTROL RESPONSE
6	2023-12-22	SITE PLAN CONTROL RESPONSE
7	2023-03-11	SITE PLAN CONTROL RESPONSE

Ingenieur / Engineer
(Mécanique & Électrique / Mechanical & Electrical)

Ingenieur / Engineer
(Structure / Structure)

Architecte / Architect
(Paysagiste / Landscape)

Gino J. Aiello landscape architect www.GJAJALA.com
 GINO@GJAJALA.com (613) 852 1343
 110 Didsbury Road Unit #9 | Ottawa Ontario | K2T0C2

Ingenieur / Engineer
(Civil / Civil)

McINTOSH PERRY

Client / Client

Architecte / Architect Collectif d'architectes

Fig. 1
3550, Saint-Ambrose O.
Montréal QC H4C 1A9
T. 514 861-9122

Fig. 2
190 Somerset St W #206
Ottawa ON K2P 0A4
T. 613 696-4122 www.figur.ca



Droit d'auteur / Copyright

Ce dessin est sujet au droit d'auteur. Il ne peut être reproduit pour quelque intention ou usage que ce soit, il ne peut être utilisé en conjonction avec l'apposition de la signature et de l'estampe originale.

This drawing is subject to copyright. It is not to be reproduced for any purpose or by any means, and may only be used if it bears an original stamp and signature.

Seau / Seal

Note:
L'entrepreneur doit vérifier toutes les dimensions et informations sur le site et avant immédiatement l'architecte de toutes erreurs ou omissions.
Contractor shall verify all information and dimensions on site and immediately report any errors or omissions to the architect.

Project / Project

24-STOUREY MIXED-USE TOWER

1330 Carling Avenue
Ottawa, ON

Title / Titre
P1 PARKING PLAN

Dessiné par / Drawn by
MD, LK

Vérifié par / Verified by
RC

Echelle / Scale
1 : 100

Date de création du dessin / Drawing creation date
03/04/20

No. projet / Project number
1956

No. dessin / Drawing number
Revision / Revision

A121

APPROVED
By Lily Xu at 2:32 pm, Jun 09, 2022

Lily Xu

LILY XU, MCIP, RPP
MANAGER, DEVELOPMENT REVIEW SOUTH
PLANNING, INFRASTRUCTURE & ECONOMIC
DEVELOPMENT DEPARTMENT, CITY OF OTTAWA

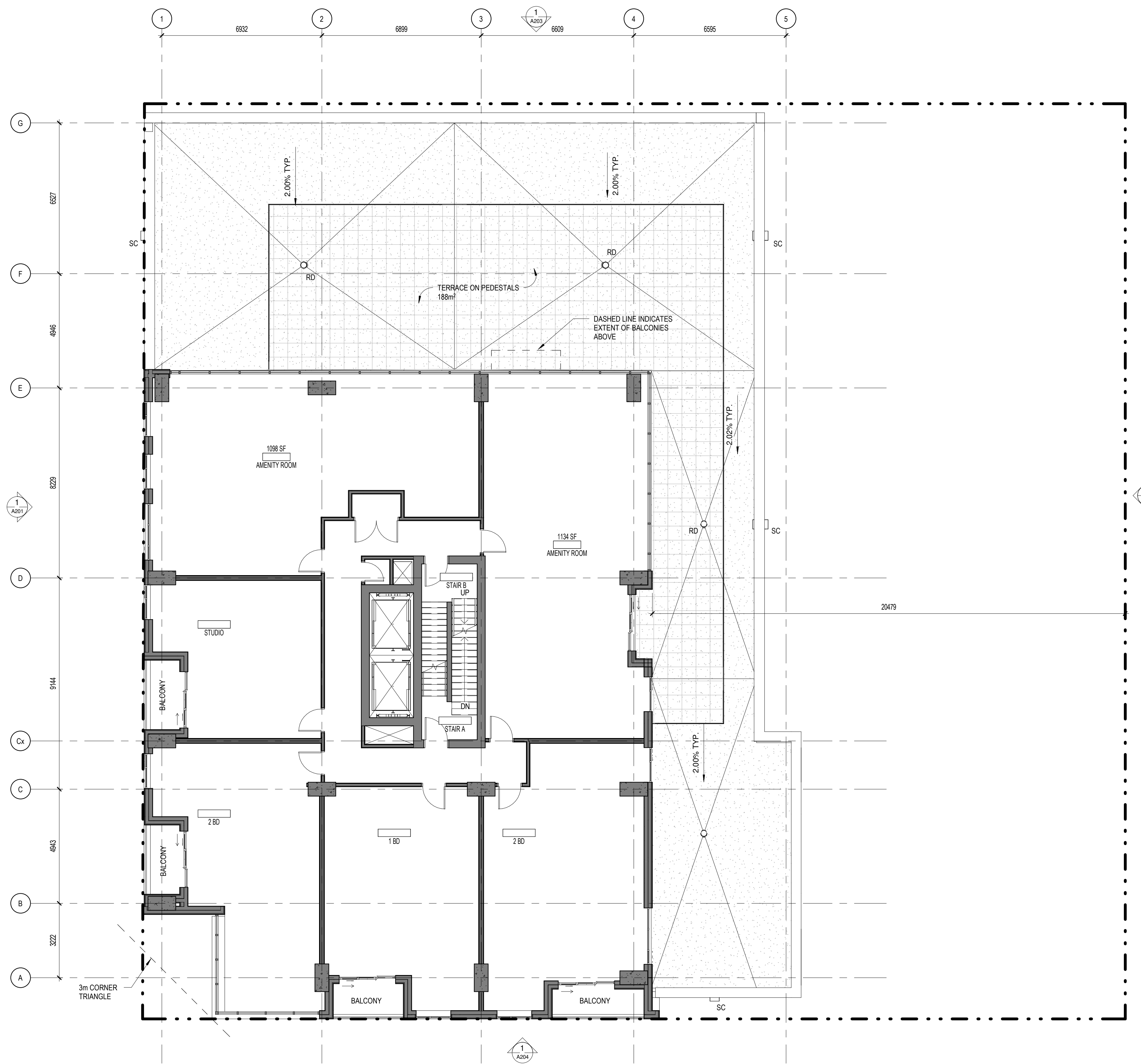

GENERAL NOTES

GENERAL NOTES

No.	Date	Émis pour / Object
1	2020-02-28	COORDINATION
2	2020-04-17	SITE PLAN CONTROL RESPONSE
3	2020-11-26	SITE PLAN CONTROL RESPONSE
5	2021-09-28	COORDINATION
6	2021-12-22	SITE PLAN CONTROL RESPONSE
7	2022-03-11	SITE PLAN CONTROL RESPONSE

Ingenieur / Engineer
(Mécanique & Électrique / Mechanical & Electrical)

Ingenieur / Engineer
(Structure / Structure)

Architecte / Architect
(Paysagiste / Landscape)

Gino J. Aiello landscape architect www.GJAJALA.com
GINO@GJAJALA.com (613) 852 1343
110 Didsbury Road Unit #9 | Ottawa Ontario | K2T0C2

Ingenieur / Engineer
(Chef / Chief)

McINTOSH PERRY

Client / Client

Architecte / Architect

Collectif d'architectes

figuri

fig. 1
3550, Saint-Ambrose O.
Montréal QC H4C 1A9
T. 514 861-9122

fig. 2
190 Somerset St W #206
Ottawa ON K2P 0A4
T. 613 696-4122
www.figuri.ca

Droit d'auteur / Copyright

Ce dessin est sujet au droit d'auteur. Il ne peut être reproduit pour quelques intentions ou usages que ce soit, il ne peut être utilisé enregistrement avec l'apposition de la signature et de l'estampe originale.

This drawing is subject to copyright. It is not to be reproduced for any purpose or by any means, and may only be used if it bears an original stamp and signature.

Stamps / Seal

ONTARIO ASSOCIATION OF ARCHITECTS

ROBERTO CAMPOS
7401
JURISSE

Note:
L'entrepreneur doit vérifier toutes les dimensions et informations sur le site et saisir immédiatement l'architecte de toutes erreurs ou omissions.

Contractor shall verify all information and dimensions on site and immediately report any errors or omissions to the architect.

Projet / Project

24-STOREY MIXED-USE TOWER

1330 Carling Avenue
Ottawa, ON

Titre / Title

LEVEL 6 FLOOR PLAN

Dessiné par / Drawn by
MD, LK

No. projet / Project number
1956

Vérifié par / Verified by
RC

No. dessin / Drawing number
Révision / Revision

Echelle / Scale
1 : 100

Date de création du dessin / Drawing creation date
03/04/20

[Signature]

LILY XU, MCIP, RPP
MANAGER, DEVELOPMENT REVIEW SOUTH
PLANNING, INFRASTRUCTURE & ECONOMIC
DEVELOPMENT DEPARTMENT, CITY OF OTTAWA

APPROVED
By Lily Xu at 2:33 pm, Jun 09, 2022

A124