

BIRD'S EYE VIEW LOOKING NORTH

1
A010

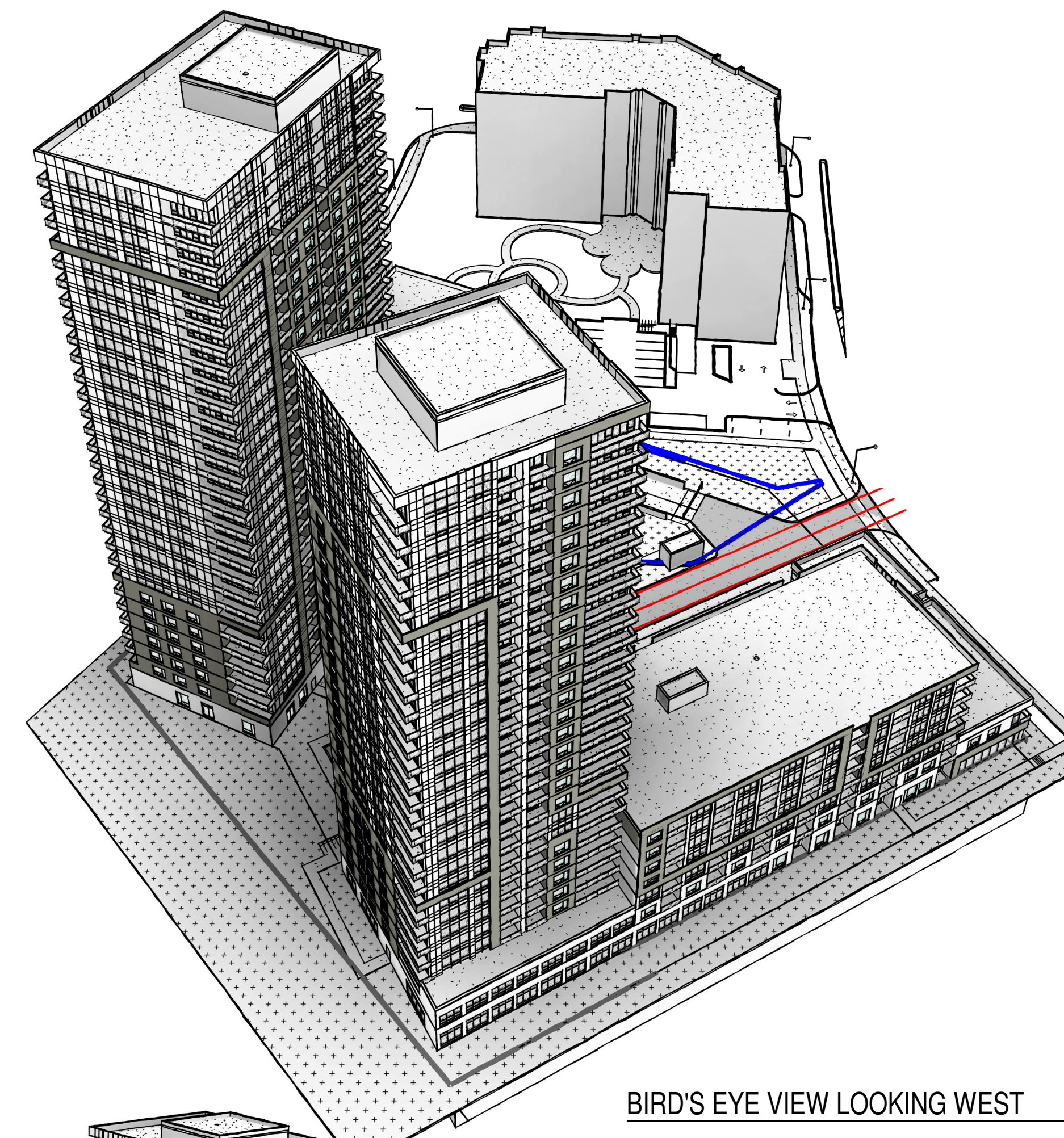

BIRD'S EYE VIEW LOOKING WEST

4
A010

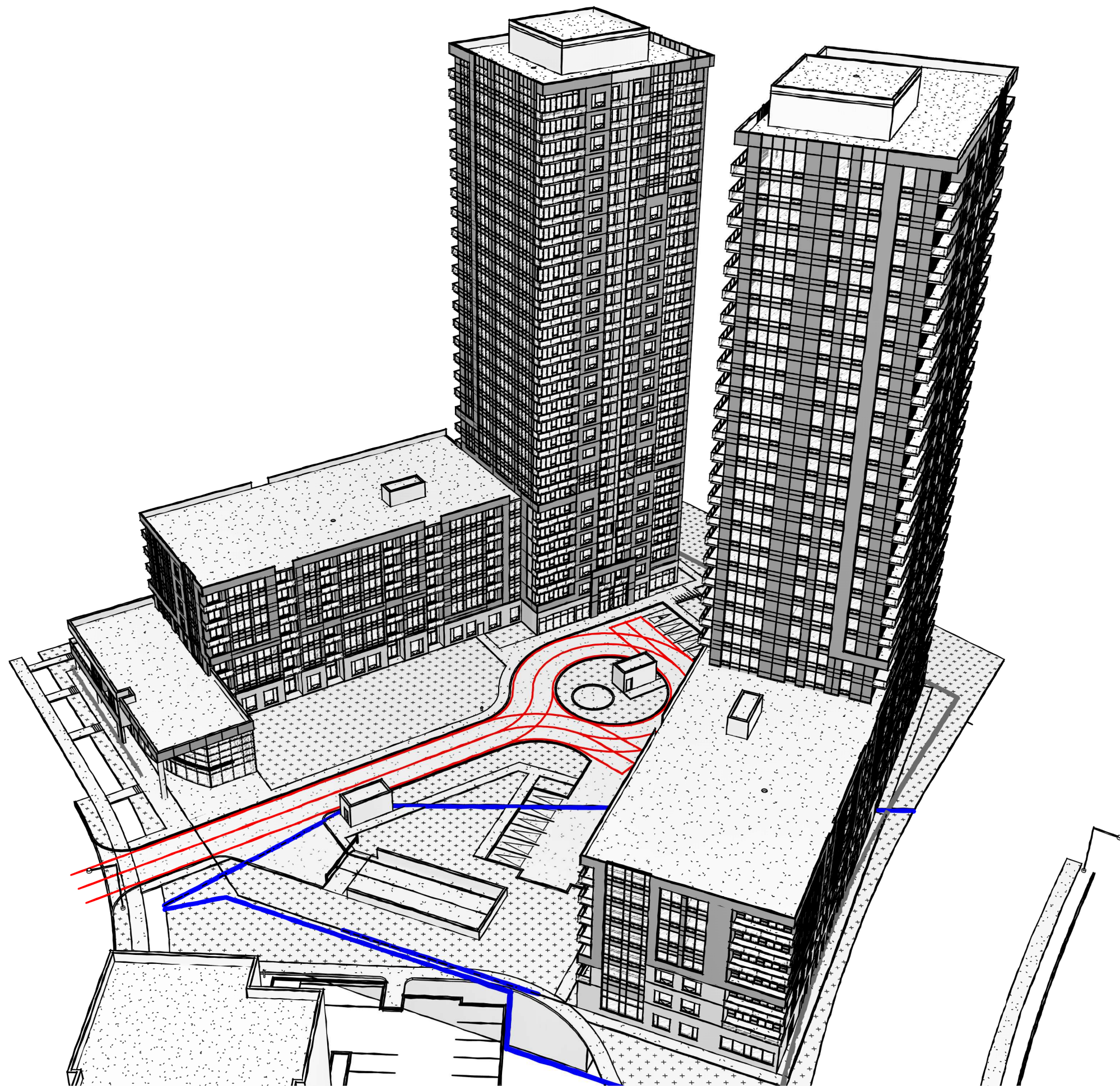

BIRD'S EYE VIEW LOOKING EAST

3
A010

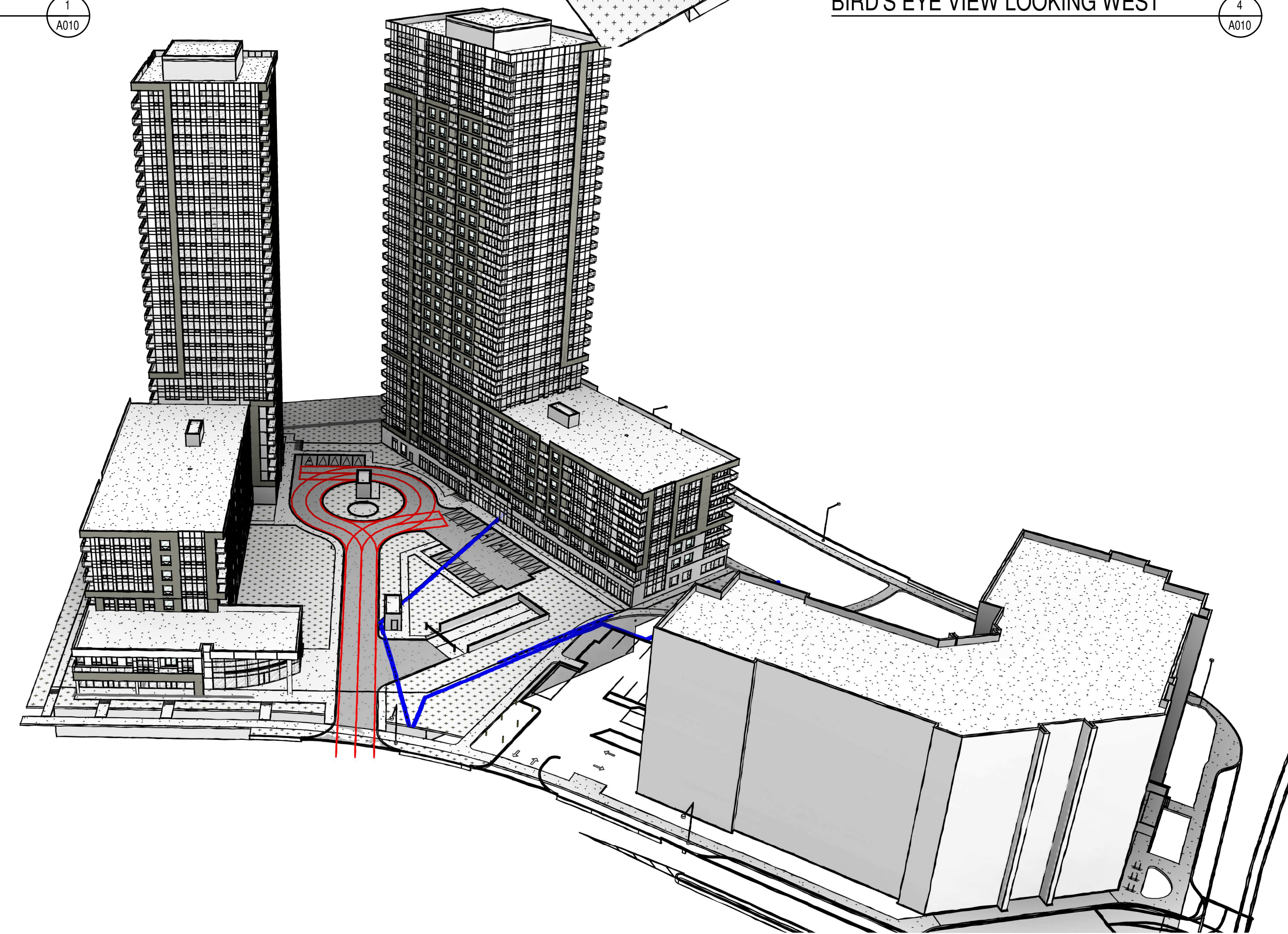

BIRD'S EYE VIEW LOOKING SOUTH

2
A010

NOTES GÉNÉRALES / General Notes

1. Ces documents d'architecture sont la propriété exclusive de NEUF architect(e)s et ne pourront être utilisés, reproduits ou copiés sans autorisation écrite préalable. / These architectural documents are the exclusive property of NEUF architect(e)s and cannot be used, copied or reproduced without written pre-authorization.
2. Les dimensions apparaissant sur ces documents doivent être vérifiées par l'entrepreneur avant le début des travaux. / All dimensions which appear on the documents must be verified by the contractor before to start the work.
3. Veuillez aviser l'architecte de toute dimension erreur et/ou divergence entre ces documents et ceux des autres professionnels. / The architect must be notified of all errors, omissions and discrepancies between these documents and those of the others professionals.
4. Les dimensions sur ces documents doivent être lues et non mesurées. / The dimensions on these documents must be read and not measured.

STRUCTURE / Structural
Goodeve Structural Inc.
 1977, Rungis Drive, Ottawa ON K2E 7Z7
 T 613 226 4558 goodevestructural.ca

ARCHITECTURE DE PAYSAGE / Landscape Architect
James B. Lennox & Associates
 3332, Carling Avenue, Ottawa ON K2H 5A8
 T 613 722 5168 jbla.ca

CIVIL / Civil
Novatech Eng. Consultants Ltd.
 240, Michael Cowland Drive, Suite 205, Ottawa ON K2M 1P6
 T 613 234 9643 novatech-eng.com

ARCHITECTES / Architect
NEUF architect(e)s SENCRL
 630, boul. René-Lévesque O. 33e étage, Montréal QC H3B 1S6
 T 514 847 1117 NEUFarchitectes.com

SCEAU / Seal

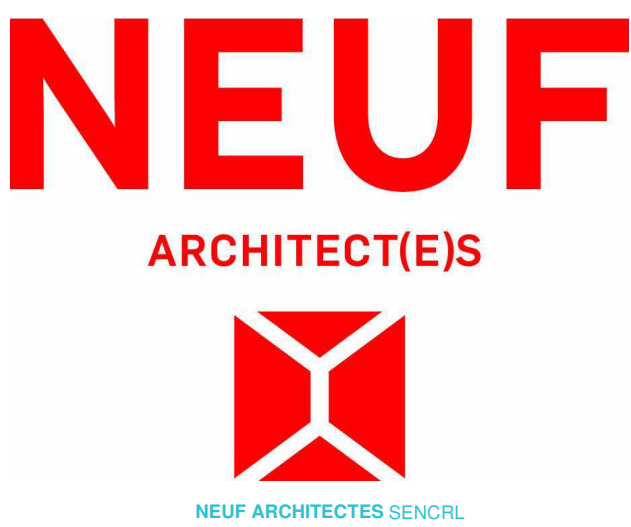

CLIENT / Client



OUVRAGE / Project
1200 MARITIME WAY (KANATA RENTAL)

EMPLACEMENT / Location
 OTTAWA

NO PROJET / No.
 12371.00

NO	RÉVISION	DATE (aa-mm-ij)
A	IN PROGRESS	2020.09.16
B	SITE PLAN COORDINATION	2020.12.08
C	PER CITY COMMENTS	2021.11.11

DESSINÉ PAR / Drawn by
 PV

DATE (aa.mm.ij)
 08/24/20

TITRE DU DESSIN / Drawing Title
PERSPECTIVES

VERIFIÉ PAR / Checked
 LH

ÉCHELLE / Scale

RÉVISION / Revision
C

NO. DESSIN / Dwg Number
A010

CONCEPTUAL RENDERING, FOR INFORMATION ONLY. DO NOT USE FOR CONSTRUCTION.

D07-12-21-0017
 #18348

C:\Fichiers Revit\Locaux\12371_ARCH_OPTION 7_R20_pascal\vendette.rvt

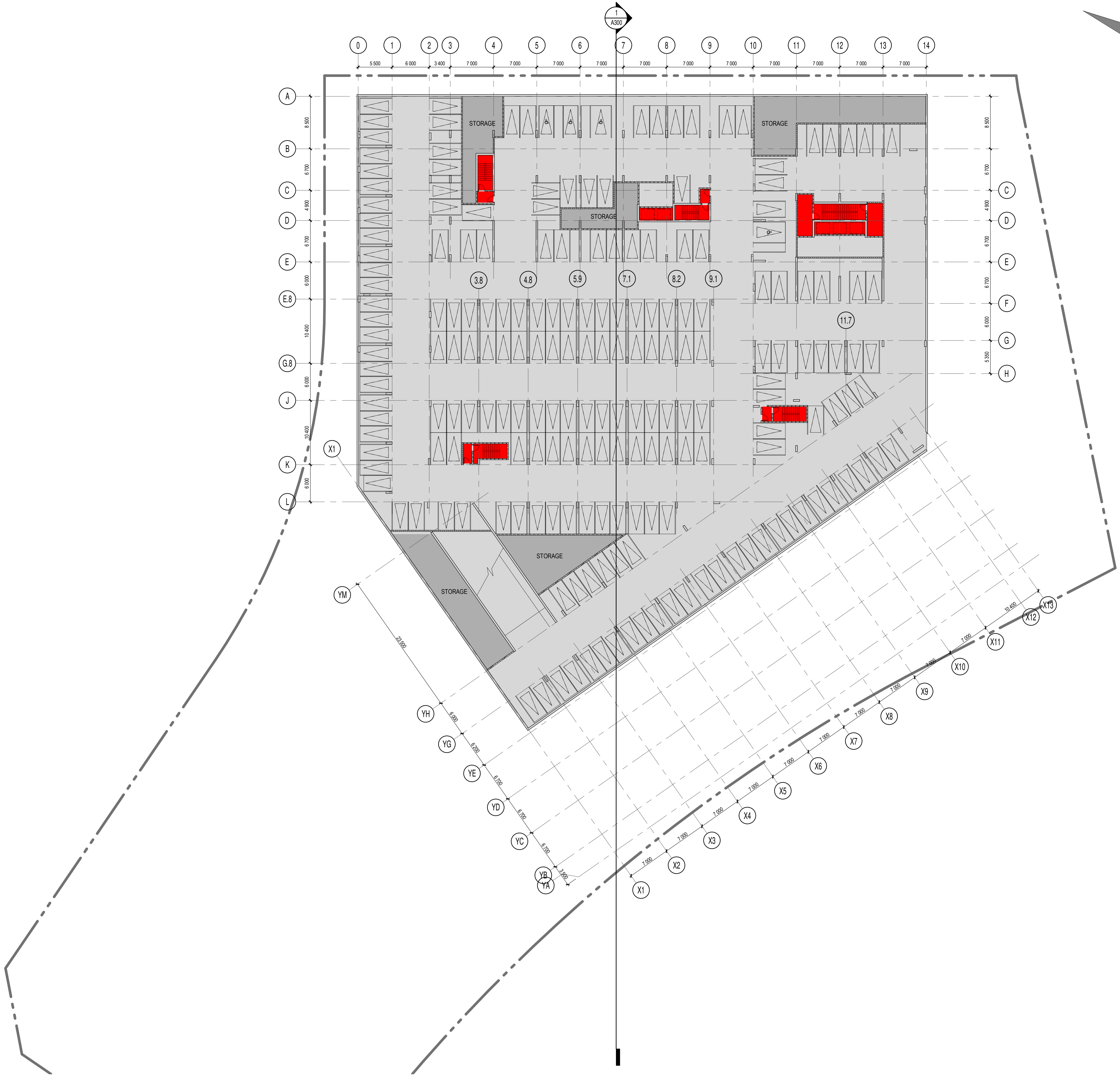

NOTES GÉNÉRALES / General Notes

1. Ces documents d'architecture sont la propriété exclusive de NEUF architect(e)s et ne pourront être utilisés, reproduits ou copiés sans autorisation écrite préalable. / These architectural documents are the exclusive property of NEUF architect(e)s and cannot be used, copied or reproduced without written pre-authorization.
2. Les dimensions apparaissant sur ces documents doivent être vérifiées par l'entrepreneur avant le début des travaux. / All dimensions which appear on the documents must be verified by the contractor before to start the work.
3. Veuillez aviser l'architecte de toute dimension erronée ou divergence entre ces documents et ceux des autres professionnels. / The architect must be notified of all errors, omissions and discrepancies between these documents and those of the others professionals.
4. Les dimensions sur ces documents doivent être lues et non mesurées. / The dimensions on these documents must be read and not measured.

STRUCTURE / Structural
Goodeve Structural Inc.
 1977, Angus Drive, Ottawa ON K2H 7Z7
 1 613 226 4558 goodevestructural.ca

ARCHITECTURE DE PAYSAGE / Landscape Architect
James B. Lennox & Associates
 3332, Carling Avenue, Ottawa ON K2H 5A8
 1 613 722 5168 jbla.ca

CIVIL / Civil
Novatech Eng. Consultants Ltd.
 240, Michael Cowland Drive, Suite 205, Ottawa ON K2M 1P6
 1 613 234 9643 novatech-eng.com

ARCHITECTES / Architect
NEUF architect(e)s SENCRL
 630, boul. René-Lévesque O. 33e étage, Montréal QC H3B 1P6
 1 514 847 1117 NEUFarchitectes.com

SCEAU / Seal

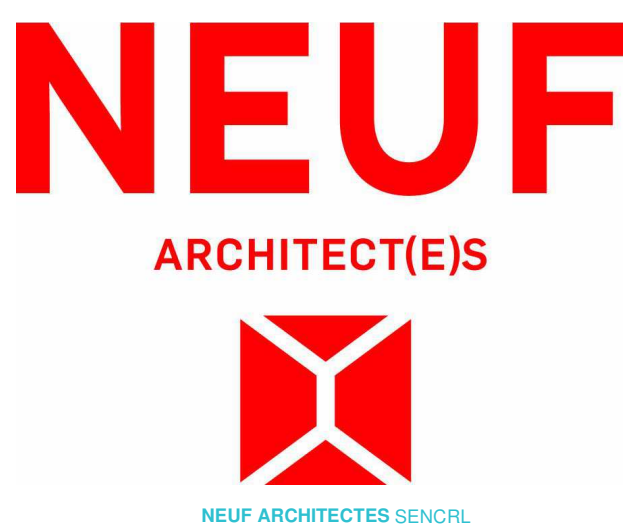

OUVRAGE / Project
1200 MARITIME WAY (KANATA RENTAL)

EMPLACEMENT / Location
 OTTAWA

NO PROJET / No.
 12371.00

NO	RÉVISION / Revision	DATE (aa-mm-ii)
A	FOR COMMENTS	2020.07.23
B	IN PROGRESS	2020.09.16
C	SITE PLAN COORDINATION	2020.12.08
D	FOR INFORMATION	2021.05.17
E	PER CITY COMMENTS	2021.05.27
F	PER CITY COMMENTS	2021.11.11

DESSINÉ PAR / Drawn by
 PV

VERIFIÉ PAR / Checked by
 LH

DATE (aa.mm.jj)
 07/22/20

ÉCHELLE / Scale
 1 : 300

TITRE DU DESSIN / Drawing Title
PARKING LEVEL 3

RÉVISION / Revision
F

NO. DESSIN / Dwg Number
A200

#18348

D07-12-21-0017

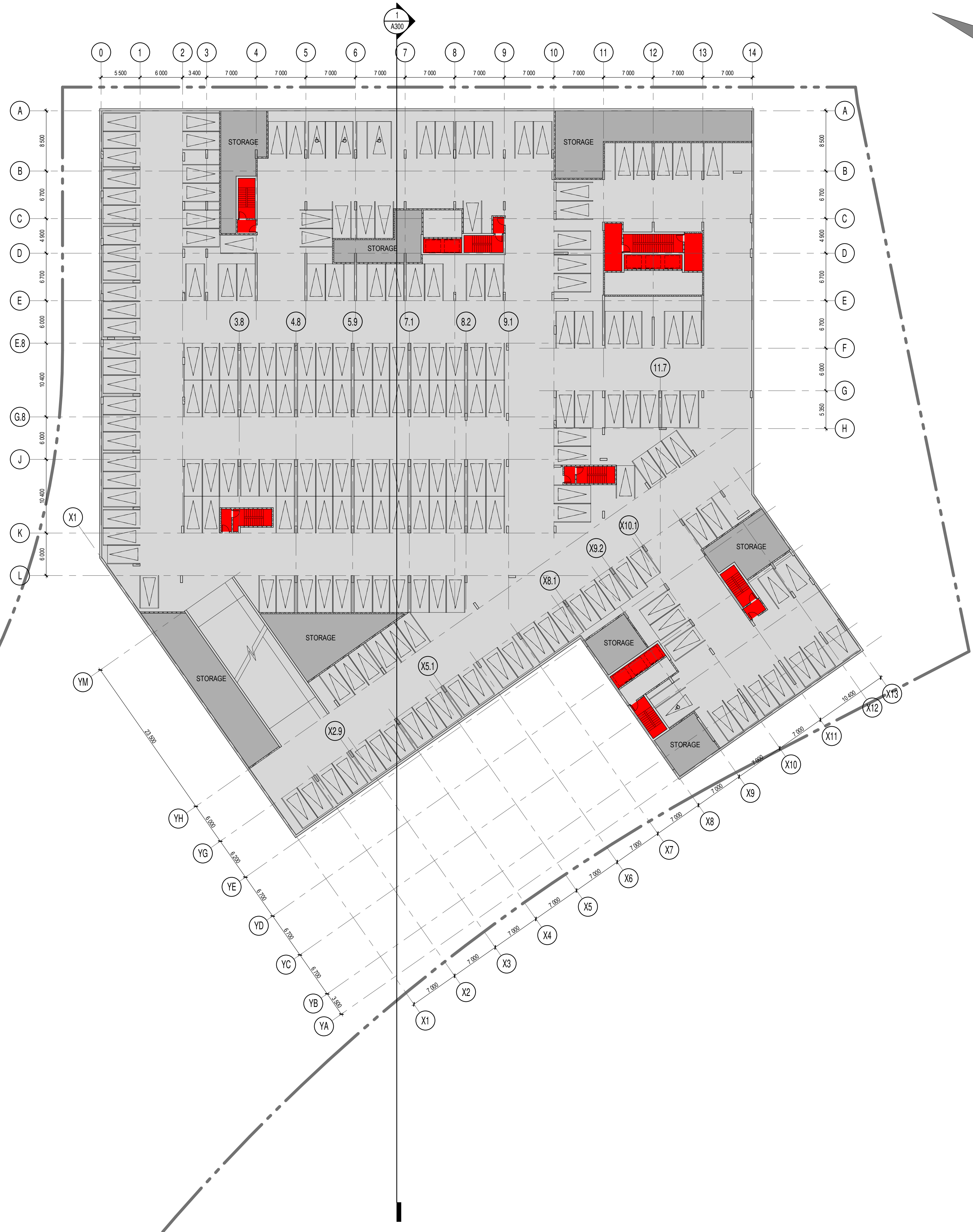

NOTES GÉNÉRALES / General Notes

1. Ces documents d'architecture sont la propriété exclusive de NEUF architect(e)s et ne pourront être utilisés, reproduits ou copiés sans autorisation écrite préalable. / These architectural documents are the exclusive property of NEUF architect(e)s and cannot be used, copied or reproduced without written pre-authorization.
2. Les dimensions apparaissant sur ces documents doivent être vérifiées par l'entrepreneur avant le début des travaux. / All dimensions which appear on the documents must be verified by the contractor before to start the work.
3. Veuillez aviser l'architecte de toute dimension erreur et/ou divergence entre ces documents et ceux des autres professionnels. / The architect must be notified of all errors, omissions and discrepancies between these documents and those of the others professionals.
4. Les dimensions sur ces documents doivent être lues et non mesurées. / The dimensions on these documents must be read and not measured.

STRUCTURE / Structural
Goodeve Structural Inc.
 1877, Angus Drive, Ottawa ON K2E 7Z7
 1 613 226 4558 goodevestructural.ca

ARCHITECTURE DE PAYSAGE / Landscape Architect
James B. Lennox & Associates
 3332, Carling Avenue, Ottawa ON K2H 5A8
 1 613 722 5168 jbla.ca

CIVIL / Civil
Novatech Eng. Consultants Ltd.
 240, Michael Cowland Drive, Suite 200, Ottawa ON K2M 1P6
 1 613 234 9643 novatech-eng.com

ARCHITECTES / Architect
NEUF architect(e)s / SENCRL
 630, boul. René-Lévesque O. 33e étage, Montréal QC H3B 1S6
 1 514 847 1117 NEUFarchitectes.com

SCEAU / Seal

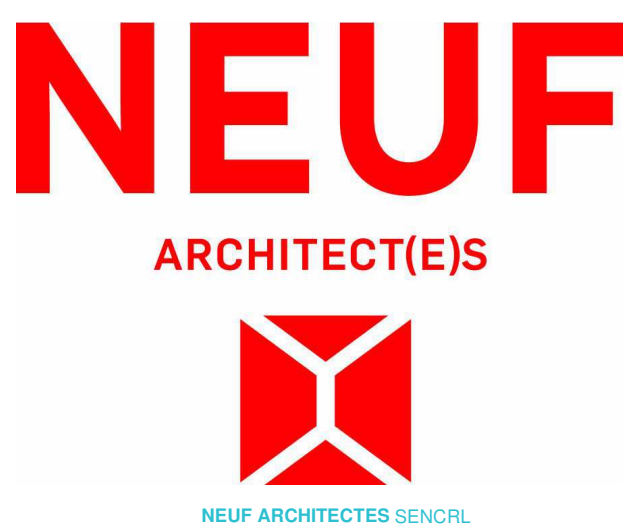

OUVRAGE / Project
1200 MARITIME WAY (KANATA RENTAL)

EMPLACEMENT / Location NO PROJET No. 12371.00
OTTAWA

NO	RÉVISION	DATE (aa-mm-ij)
A	FOR COMMENTS	2020.05.28
B	FOR COMMENTS	2020.07.23
C	IN PROGRESS	2020.09.16
D	SITE PLAN COORDINATION	2020.12.09
E	FOR INFORMATION	2021.05.17
F	PER CITY COMMENTS	2021.05.27
G	PER CITY COMMENTS	2021.11.11

DESSINÉ PAR / Drawn by PV
DATE (aa.mm.ij) 05/28/20
TITRE DU DESSIN / Drawing Title PARKING LEVEL 2

VERIFIÉ PAR / Checked by LH
ECHELLE / Scale 1 : 300

RÉVISION / Revision **NO. DESSIN / Dwg Number**
G A201 #18348

C:\Fichiers Revit\Locaux\12371_ARCH_OPTION 7_R20_pascalvendrete.rvt

D07-12-21-0017



KEY PLAN

ZONE AM10		
PROVISION	REQUIRED	PROVIDED
Min Lot Width	no minimum	+/- 59.55 m
Min Lot Area	no minimum	+/- 12 808 m ²
Max Building Height	67m	+/- 93.5 m
Min Front Yard Setback	no minimum	7.50 m / 3.09 m
Min Corner Side Yard Setback	no minimum	5.24 m
Min FSI	2	+/- 4.84
Min Interior Side Yard Setback	no minimum	15.40 m / 15.13 m

SITE AREA :		+/- 12 808 m ² (To be confirmed by surveyor)
SITE COVERAGE :		+/- 2 471 m ² (East Tower)
		+/- 1 968 m ² (West Tower)
Total :		+/- 4 439 m ² = 34.7 %

GROUND PARKING AREA :		+/- 1 785 m ² = 13.9 %
LANDSCAPED AREA (EXCLUDING PARKING) :		+/- 6 584 m ² = 51.4 %

RENTAL - EAST TOWER

PROPOSED GROSS FLOOR AREA :	+/- 21 913 m ²
BASEMENT G.F.A. :	+/- 0m ²
GROUND FLOOR G.F.A. :	+/- 1139 m ²
RENTAL FLOORS G.F.A. (2nd to 28th floor) :	+/- 20 774 m ²
PRIVATE AMENITY AREA (G.F.A.) :	+/- 1 953 m ²
COMMUNAL AMENITY AREA :	+/- 991 m ²
NUMBER OF FLOORS AND BUILDING HEIGHT :	28 FLOORS + MECH. / +/- 87.50m
DWELLING UNITS :	301
PARKING STALLS :	308 (293 INSIDE / 5 VIS. OUTSIDE + 10 VIS. INSIDE)
PROVIDED BICYCLE STALLS :	150 (142 INSIDE / 8 OUTSIDE)

NUMBER OF SUITES REQUIRED TO BE BARRIER-FREE :
 301 UNITS = 45 UNITS HAVE TO BE BARRIER-FREE
 THEY WILL BE DISTRIBUTED BETWEEN THE 28 FLOORS

RENTAL - WEST TOWER

PROPOSED GROSS FLOOR AREA :	+/- 27 723 m ²
BASEMENT G.F.A. :	+/- 0m ²
GROUND FLOOR G.F.A. :	+/- 391 m ²
RENTAL FLOORS G.F.A. (2nd to 30th floor) :	+/- 27332 m ²
PRIVATE AMENITY AREA (G.F.A.) :	+/- 2 247 m ²
COMMUNAL AMENITY AREA :	+/- 1 045 m ²
NUMBER OF FLOORS AND BUILDING HEIGHT :	30 FLOORS + MECH. / +/- 93.50m
DWELLING UNITS :	332
PARKING STALLS :	338 (323 INSIDE / 12 VIS. OUTSIDE + 3 VIS. INSIDE)
PROVIDED BICYCLE STALLS :	166 (159 INSIDE / 7 OUTSIDE)

NUMBER OF SUITES REQUIRED TO BE BARRIER-FREE :
 332 UNITS = 50 UNITS HAVE TO BE BARRIER-FREE
 THEY WILL BE DISTRIBUTED BETWEEN THE 30 FLOORS

- FOR EXISTING SITE CONDITIONS, SEE SURVEY PLAN BY ANNIS, O'SULLIVAN, VOLLEBECK LTD., SUBMITTED SEPARATELY.
- FOR NEW GRADES AND SITE SERVICES, SEE CIVIL ENGINEERING PLAN BY NOVATECH ENGINEERING CONSULTANTS, SUBMITTED SEPARATELY.
- FOR PROPOSED VEGETATION AND LANDSCAPE INFORMATION, SEE LANDSCAPE PLAN BY JAMES B. LENNOX & ASSOCIATES, SUBMITTED SEPARATELY.

C:\Fichiers Revit\Locaux\12371_ARCH_OPTION 7_R20_pascalvendette.rvt

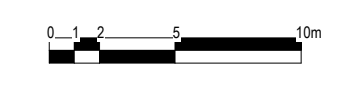

SNOW WILL BE HAULED OFF SITE
 GARBAGE / RECYCLING PICK-UP BY PRIVATE COMPANY

NOTES GÉNÉRALES / General Notes

- Ces documents d'architecture sont la propriété exclusive de NEUF architectes et ne pourront être utilisés, reproduits ou copiés sans autorisation écrite préalable. / These architectural documents are the exclusive property of NEUF architectes and cannot be used, copied or reproduced without written pre-authorization.
- Les dimensions apparaissant sur ces documents doivent être vérifiées par l'entrepreneur avant le début des travaux. / All dimensions which appear on the documents must be verified by the contractor before to start the work.
- Veuillez aviser l'architecte de toute dimension encur et/ou d'écart entre ces documents et ceux des autres professionnels. / The architect must be notified of all errors, omissions and discrepancies between these documents and those of the others professionals.
- Les dimensions sur ces documents doivent être lues et non mesurées. / The dimensions on these documents must be read and not measured.

STRUCTURE Structural
Goodeve Structural Inc.
 1877, Argus Drive, Ottawa ON K2E 7Z7
 1 613 226-6556 goodevestructural.ca

ARCHITECTURE DE PAYSAGE Landscape Architect
James B. Lennox & Associates
 3332, Carling Avenue, Ottawa ON K2H 5A8
 1 613 722 5168 jbla.ca

CIVIL Civil
Novatech Eng. Consultants Ltd.
 240, Metcalfe Cleveland Drive, Suite 200, Ottawa ON K2M 1P6
 1 613 234 9643 novatech-eng.com

ARCHITECTES Architect
NEUF architect(e)s SENCRL
 630, boul. René-Lévesque O. 33e étage, Montréal QC H3B 1S6
 1 514 847 1117 NEUFarchitectes.com

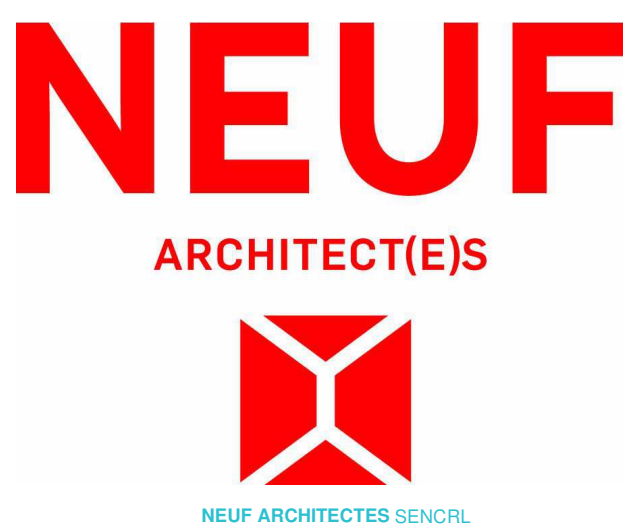

CLIENT Client
CLARIDGE HOMES

OUVRAGE Project
1200 MARITIME WAY (KANATA RENTAL)

EMPLACEMENT Location NO PROJET No.
 OTTAWA 12371.00

NO	REVISION	DATE (aa-mm-ii)
A	FOR COMMENTS	2020.05.28
B	FOR COMMENTS	2020.06.05
C	FOR COMMENTS	2020.07.23
D	IN PROGRESS	2020.09.16
E	SITE PLAN COORDINATION	2020.12.08
F	SITE PLAN COORDINATION	2020.12.16
G	SITE PLAN COORDINATION	2021.02.22
H	PER TRANSPORTATION COMMENTS	2021.05.18
I	PER CITY COMMENTS	2021.05.27
J	PER CITY COMMENTS	2021.11.11

DESSINÉ PAR Drawn by PV VERIFIÉ PAR Checked LH
 DATE (aa.mm.ii) 05/28/20 ECHELLE Scale 1 : 300
 TITRE DU DESSIN Drawing Title

SITE PLAN AT GROUND FLOOR LEVEL

RÉVISION Revision NO. DESSIN Dwg Number
J A203
#18348

D07-12-21-0017

C:\Fichiers Revit\Locaux\12371_ARCH_OPTION 7_R20_pascal\ventelle.rvt



NOTES GÉNÉRALES / General Notes

1. Ces documents d'architecture sont la propriété exclusive de NEUF architect(e)s et ne pourront être utilisés, reproduits ou copiés sans autorisation écrite préalable. / These architectural documents are the exclusive property of NEUF architect(e)s and cannot be used, copied or reproduced without written pre-authorization.
2. Les dimensions apparaissant sur ces documents doivent être vérifiées par l'entrepreneur avant le début des travaux. / All dimensions which appear on the documents must be verified by the contractor before to start the work.
3. Veuillez aviser l'architecte de toute dimension erreur et/ou divergence entre ces documents et ceux des autres professionnels. / The architect must be notified of all errors, omissions and discrepancies between these documents and those of the others professionals.
4. Les dimensions sur ces documents doivent être lues et non mesurées. / The dimensions on these documents must be read and not measured.

STRUCTURE / Structural
Goodeve Structural Inc.
 1877, Rungis Drive, Ottawa ON K2H 7Z7
 T 613 226-6558 goodevestructural.ca

ARCHITECTURE DE PAYSAGE / Landscape Architect
James B. Lennox & Associates
 3332, Carling Avenue, Ottawa ON K2H 5A8
 T 613 722-5168 jbla.ca

CIVIL / Civil
Novatech Eng. Consultants Ltd.
 240, Michael Cowland Drive, Suite 200, Ottawa ON K2M 1P6
 T 613 234-9643 novatech-eng.com

ARCHITECTES / Architect
NEUF architect(e)s SENCRL
 630, boul. René-Lévesque O. 3^e étage, Montréal QC H3B 1S6
 T 514 847 1117 NEUFarchitectes.com

SCEAU / Seal

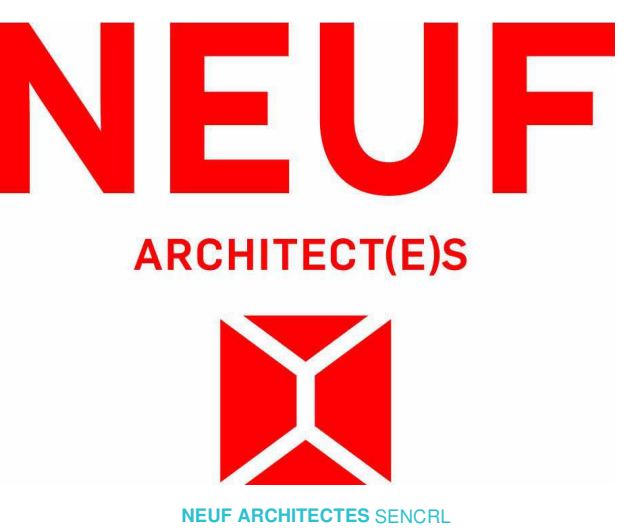

OUVRAGE / Project
1200 MARITIME WAY (KANATA RENTAL)

EMPLACEMENT / Location
 OTTAWA

NO PROJET / No.
 12371.00

NO	RÉVISION / Revision	DATE (aa-mm-ii)
A	FOR COMMENTS	2020.05.28
B	FOR COMMENTS	2020.06.05
C	FOR COMMENTS	2020.07.23
D	IN PROGRESS	2020.09.16
E	SITE PLAN COORDINATION	2020.12.08
F	PER CITY COMMENTS	2021.05.27
G	PER CITY COMMENTS	2021.11.11

DESSINÉ PAR / Drawn by
 PV

VERIFIÉ PAR / Checked
 LH

DATE (aa.mm.jj)
 05/28/20

ÉCHELLE / Scale
 1 : 300

TITRE DU DESSIN / Drawing Title
2nd FLOOR

RÉVISION / Revision
G

NO. DESSIN / Dwg Number
A204

#18348

D07-12-21-0017

C:\Fichiers Revit\Localaux\12371_ARCH_OPTION 7_R20_pascalvendette.rvt



NOTES GÉNÉRALES / General Notes

- Ces documents d'architecture sont la propriété exclusive de NEUF architect(e)s et ne pourront être utilisés, reproduits ou copiés sans autorisation écrite préalable. / These architectural documents are the exclusive property of NEUF architect(e)s and cannot be used, copied or reproduced without written pre-authorization.
- Les dimensions apparaissant sur ces documents doivent être vérifiées par l'entrepreneur avant le début des travaux. / All dimensions which appear on the documents must be verified by the contractor before to start the work.
- Veuillez aviser l'architecte de toute dimension erronée ou divergence entre ces documents et ceux des autres professionnels. / The architect must be notified of all errors, omissions and discrepancies between these documents and those of the others professionals.
- Les dimensions sur ces documents doivent être lues et non mesurées. / The dimensions on these documents must be read and not measured.

STRUCTURE / Structural
Goodeve Structural Inc.
 1877, Angus Drive, Ottawa ON K2H 7Z7
 1 613 226-8558 goodevestructural.ca

ARCHITECTURE DE PAYSAGE / Landscape Architect
James B. Lennox & Associates
 3332, Carling Avenue, Ottawa ON K2H 5A8
 1 613 722 5168 jbla.ca

CIVIL / Civil
Novatech Eng. Consultants Ltd.
 240, Michel Goulet Drive, Suite 200, Ottawa ON K2M 1P6
 1 613 234 9643 novatech-eng.com

ARCHITECTES / Architect
NEUF architect(e)s SENCRL
 630, boul. René-Lévesque O. 3^e étage, Montréal QC H3B 1S6
 1 514 847 1117 NEUFarchitectes.com

SCEAU / Seal

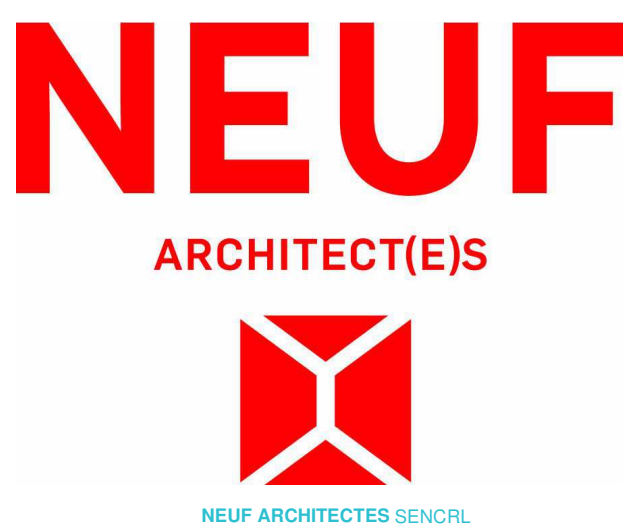

OUVRAGE / Project
1200 MARITIME WAY (KANATA RENTAL)

EMPLACEMENT / Location
 OTTAWA

NO PROJET / No.
 12371.00

NO	RÉVISION	DATE (aa-mm-ii)
A	FOR COMMENTS	2020.05.28
B	FOR COMMENTS	2020.06.05
C	FOR COMMENTS	2020.07.23
D	IN PROGRESS	2020.09.16
E	SITE PLAN COORDINATION	2020.12.08
F	FOR INFORMATION	2021.05.17
G	PER CITY COMMENTS	2021.05.27
H	PER CITY COMMENTS	2021.11.11

DESSINÉ PAR / Drawn by
 PV

VERIFIÉ PAR / Checked
 LH

DATE (aa.mm.jj)
 07/13/21

ÉCHELLE / Scale
 1 : 300

TITRE DU DESSIN / Drawing Title
5th TO 7th FLOOR

RÉVISION / Revision
H

NO. DESSIN / Dwg Number
A207

#18348

D07-12-21-0017

C:\Fichiers Revit\Locaux\12371_ARCH_OPTION 7_R20_pascal\vendette.rvt

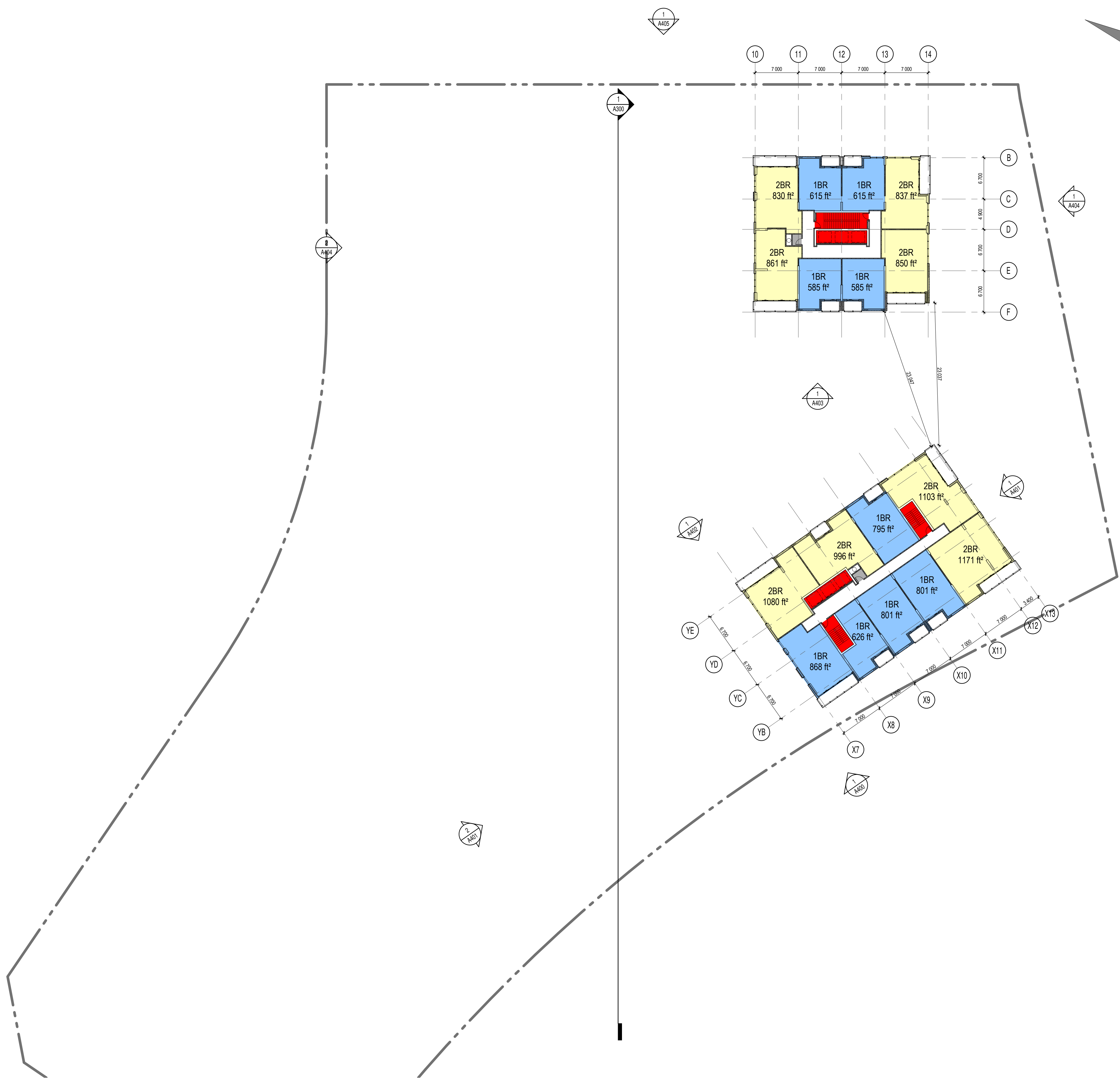

NOTES GÉNÉRALES / General Notes

- Ces documents d'architecture sont la propriété exclusive de NEUF architect(e)s et ne pourront être utilisés, reproduits ou copiés sans autorisation écrite préalable. / These architectural documents are the exclusive property of NEUF architect(e)s and cannot be used, copied or reproduced without written pre-authorization.
- Les dimensions apparaissant aux documents doivent être vérifiées par l'entrepreneur avant le début des travaux. / All dimensions which appear on the documents must be verified by the contractor before to start the work.
- Veuillez aviser l'architecte de toute dimension erreur et/ou divergence entre ces documents et ceux des autres professionnels. / The architect must be notified of all errors, omissions and discrepancies between these documents and those of the others professionals.
- Les dimensions sur ces documents doivent être lues et non mesurées. / The dimensions on these documents must be read and not measured.

STRUCTURE / Structural
Goodeve Structural Inc.
 1877, Angus Drive, Ottawa ON K2H 7Z7
 T 613 226-6558 goodevestructural.ca

ARCHITECTURE DE PAYSAGE / Landscape Architect
James B. Lennox & Associates
 3332, Carling Avenue, Ottawa ON K2H 5A8
 T 613 722-5168 jbla.ca

CIVIL / Civil
Novatech Eng. Consultants Ltd.
 240, Michael Cowpland Drive, Suite 200, Ottawa ON K2M 1P6
 T 613 234-9643 novatech-eng.com

ARCHITECTES / Architect
NEUF architect(e)s SENCRL
 630, boul. René-Lévesque O. 3^e étage, Montréal QC H3B 1S6
 T 514 847-1117 NEUFarchitectes.com

SCEAU / Seal

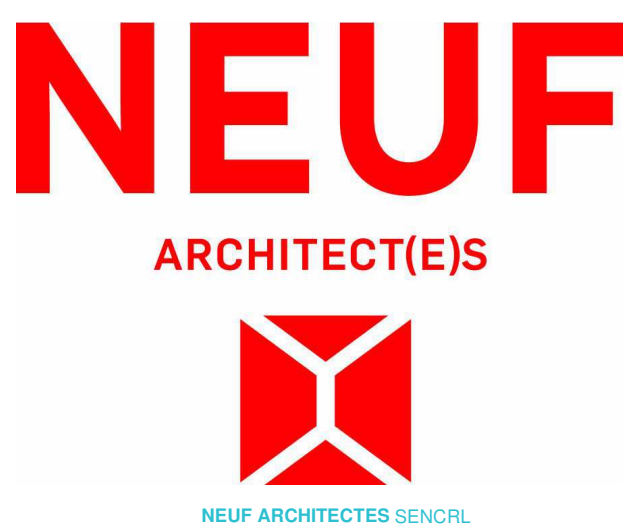

OUVRAGE / Project
1200 MARITIME WAY (KANATA RENTAL)

EMPLACEMENT / Location NO PROJET / No. 12371.00
 OTTAWA

NO	RÉVISION / Revision	DATE (aa-mm-ii)
A	FOR COMMENTS	2020.05.28
B	FOR COMMENTS	2020.06.05
C	FOR COMMENTS	2020.07.23
D	IN PROGRESS	2020.09.16
E	SITE PLAN COORDINATION	2020.12.08
F	FOR INFORMATION	2021.05.17
G	PER CITY COMMENTS	2021.05.27
H	PER CITY COMMENTS	2021.11.11

DESSINÉ PAR / Drawn by PV
DATE (aa.mm.jj) 05/28/20
TITRE DU DESSIN / Drawing Title

VERIFIÉ PAR / Checked LH
ÉCHELLE / Scale 1 : 300

UPPER TYPICAL FLOOR (8th TO 28th / 30th)

RÉVISION / Revision NO. DESSIN / Dwg Number
H A208 #18348

D07-12-21-0017

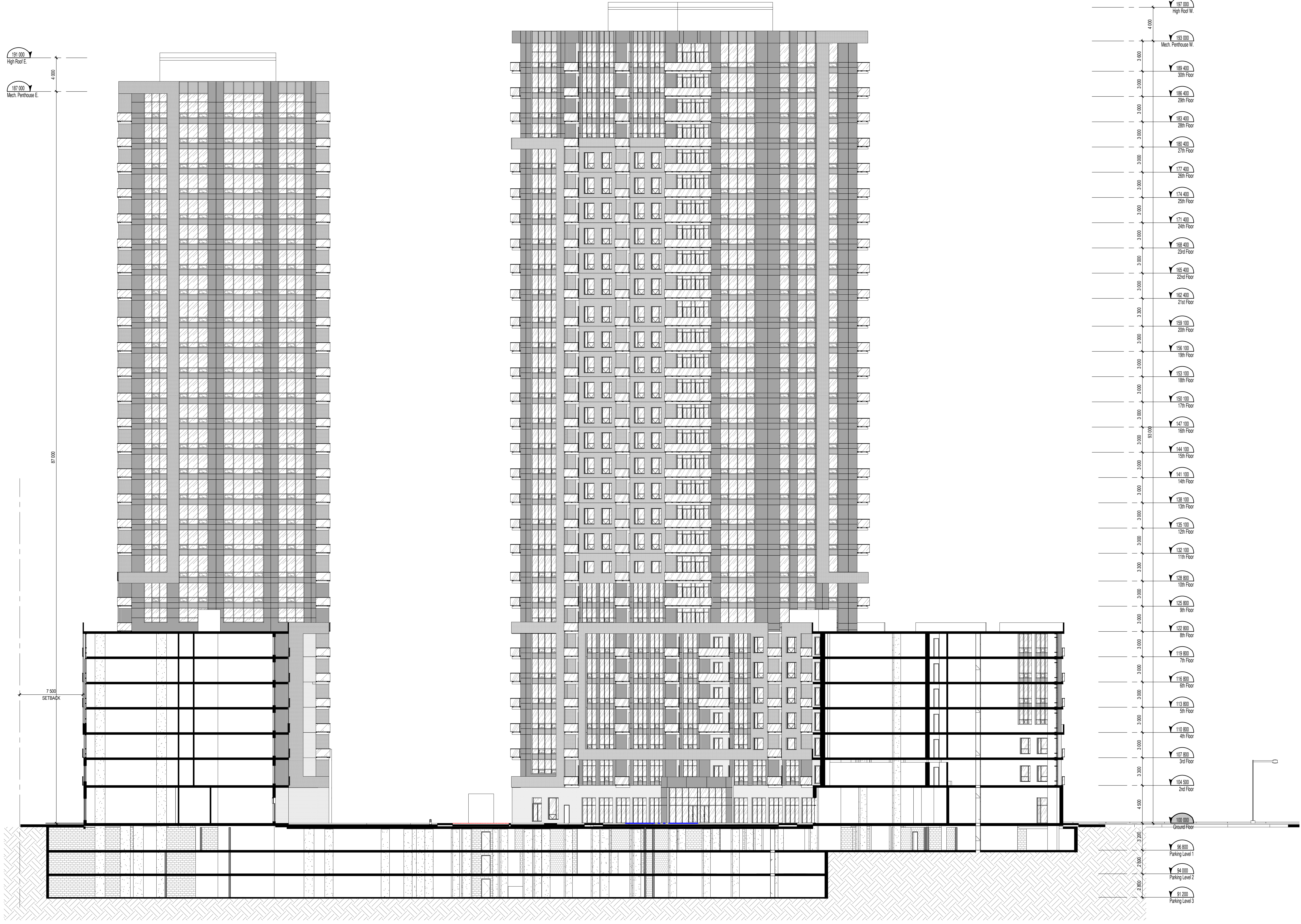

NOTES GÉNÉRALES / General Notes

1. Ces documents d'architecture sont la propriété exclusive de NEUF architectes et ne pourront être utilisés, reproduits ou copiés sans autorisation écrite préalable. / These architectural documents are the exclusive property of NEUF architects and cannot be used, copied or reproduced without written pre-authorization.
2. Les dimensions apparaissant aux documents doivent être vérifiées par l'entrepreneur avant le début des travaux. / All dimensions which appear on the documents must be verified by the contractor before to start the work.
3. Veuillez aviser l'architecte de toute dimension enrou et/ou divergence entre ces documents et ceux des autres professionnels. / The architect must be notified of all errors, omissions and discrepancies between these documents and those of the others professionals.
4. Les dimensions sur ces documents doivent être lues et non mesurées. / The dimensions on these documents must be read and not measured.

STRUCTURE / Structural
Goodeve Structural Inc.
 1677, Aruga Drive, Ottawa ON K2H 1P6
 T 613 226-6558 goodevestructural.ca

ARCHITECTURE DE PAYSAGE / Landscape Architect
James B. Lennox & Associates
 3332, Carling Avenue, Ottawa ON K2H 5A8
 T 613 722-5168 jba.ca

CIVIL / Civil
Novatech Eng. Consultants Ltd.
 240, Michael Cowland Drive, Suite 200, Ottawa ON K2M 1P6
 T 613 234 9643 novatech-eng.com

ARCHITECTES / Architect
NEUF architect(e)s SENCRL
 630, boul. René-Lévesque O. 3^e étage, Montréal QC H3B 1S6
 T 514 847 1117 NEUFarchitectes.com

SCÉAU / Seal

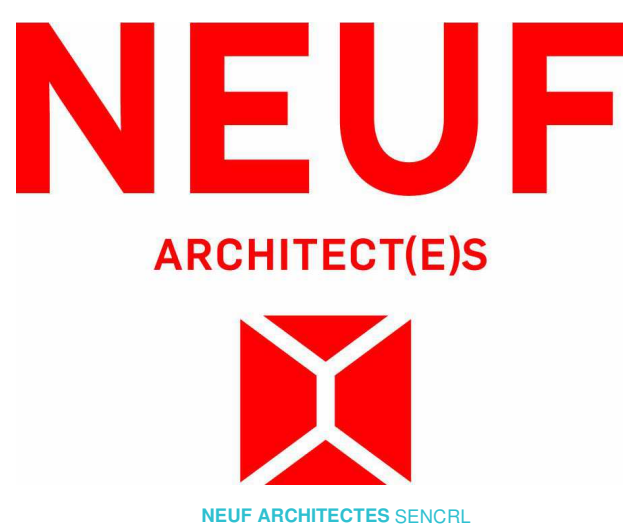

OUVRAGE / Project
1200 MARITIME WAY (KANATA RENTAL)

EMPLACEMENT / Location
 OTTAWA

NO. PROJET / No.
 12371.00

NO. RÉVISION	DATE (aa-mm-ii)
A FOR INFORMATION	2021.05.17
B PER CITY COMMENTS	2021.11.11

DESSINÉ PAR / Drawn by
 PV

DATE (aa.mm.ii)
 NOV 2018

VERIFIÉ PAR / Checked
 LH

ÉCHELLE / Scale
 1 : 200

TITRE DU DESSIN / Drawing Title
BUILDING CROSS SECTION

RÉVISION / Revision
B

NO. DESSIN / Dwg Number
A300

#18348

C:\Fichiers Revit\Locaux\12371_ARCH_OPTION_7_R20_pascalvenderle.rvt

D07-12-21-0017

EXTERIOR FINISH LEGEND	
NOTE	DESCRIPTION
A	MASONRY VENEER BRICK - BEIGE
B	MASONRY VENEER BRICK - CHARCOAL
C	SEALED THERMAL UNIT / ALUMINUM FRAME
D	GLASS SPANDREL PANEL
E	METAL PANEL CLADDING
F	ALUMINUM GUARD RAIL WITH TEMPERED GLASS
G	MASONRY VENEER ARTIFICIAL STONE
H	METAL SIDING

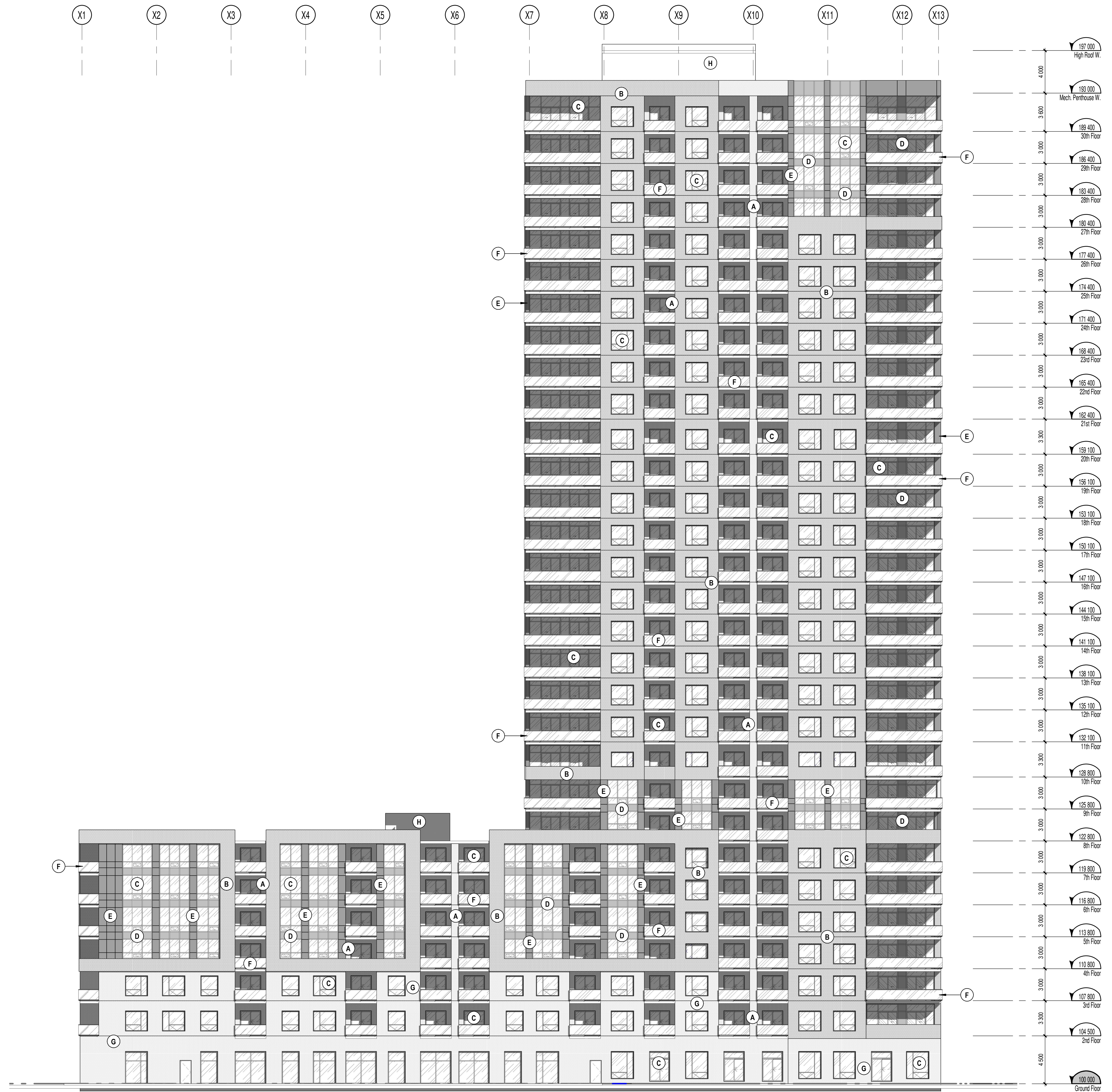

WEST TOWER - West Elevation
1 : 200

NOTES GÉNÉRALES / General Notes

- Ces documents d'architecture sont la propriété exclusive de NEUF architect(e)s et ne pourront être utilisés, reproduits ou copiés sans autorisation écrite préalable. / These architectural documents are the exclusive property of NEUF architect(e)s and cannot be used, copied or reproduced without written pre-authorization.
- Les dimensions apparaissant sur ces documents doivent être vérifiées par l'entrepreneur avant le début des travaux. / All dimensions which appear on the documents must be verified by the contractor before to start the work.
- Veuillez aviser l'architecte de toute dimension enrou et/ou divergence entre ces documents et ceux des autres professionnels. / The architect must be notified of all errors, omissions and discrepancies between these documents and those of the others professionals.
- Les dimensions sur ces documents doivent être lues et non mesurées. / The dimensions on these documents must be read and not measured.

STRUCTURE Structural
Goodeve Structural Inc.
1877, Aruga Drive, Ottawa ON K2E 7Z7
1 613 226 4558 goodevestructural.ca

ARCHITECTURE DE PAYSAGE Landscape Architect
James B. Lennox & Associates
3332, Carling Avenue, Ottawa ON K2H 5A8
1 613 722 5168 jbla.ca

CIVIL Civil
Novatech Eng. Consultants Ltd.
240, Michael Cowland Drive, Suite 200, Ottawa ON K2M 1P6
1 613 234 9643 novatech-eng.com

ARCHITECTES Architect
NEUF architect(e)s SENCRL
630, boul. René-Lévesque O. 3^e étage, Montréal QC H3B 1S6
1 514 847 1117 NEUFarchitectes.com

SCEAU / Seal

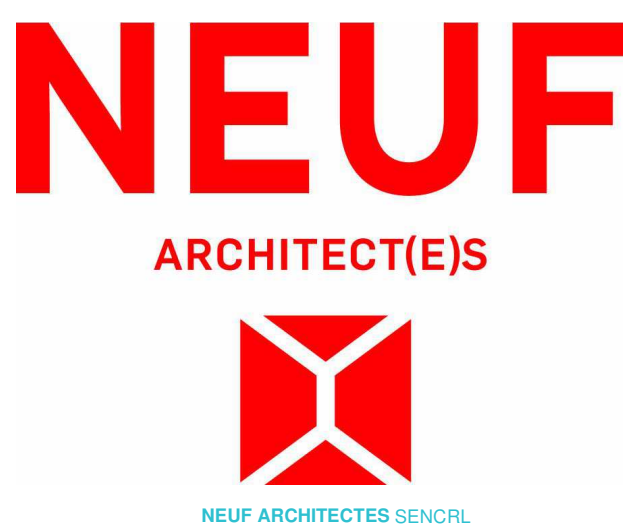

OUVRAGE Project
1200 MARITIME WAY (KANATA RENTAL)

EMPLACEMENT Location NO PROJET No.
OTTAWA 12371.00

NO	REVISION	DATE (aa-mm-ij)
A	SITE PLAN COORDINATION	2020.12.08
B	SITE PLAN COORDINATION	2020.12.16
C	PER CITY COMMENTS	2021.11.11

DESSINÉ PAR Drawn by
MH
DATE (aa.mm.jj)
DEC 2020
TITRE DU DESSIN Drawing Title

VERIFIÉ PAR Checked
LH
ÉCHELLE Scale
1 : 200
WEST TOWER WEST ELEVATION

NO. DESSIN Dwg Number
A400
#18348

C:\Fichiers Revit\Locaux\12371_ARCH_OPTION_7_R20_pascalvendre.rvt

D07-12-21-0017

EXTERIOR FINISH LEGEND	
NOTE	DESCRIPTION
A	MASONRY VENEER BRICK - BEIGE
B	MASONRY VENEER BRICK - CHARCOAL
C	SEALED THERMAL UNIT / ALUMINUM FRAME
D	GLASS SPANDREL PANEL
E	METAL PANEL CLADDING
F	ALUMINUM GUARD RAIL WITH TEMPERED GLASS
G	MASONRY VENEER ARTIFICIAL STONE
H	METAL SIDING

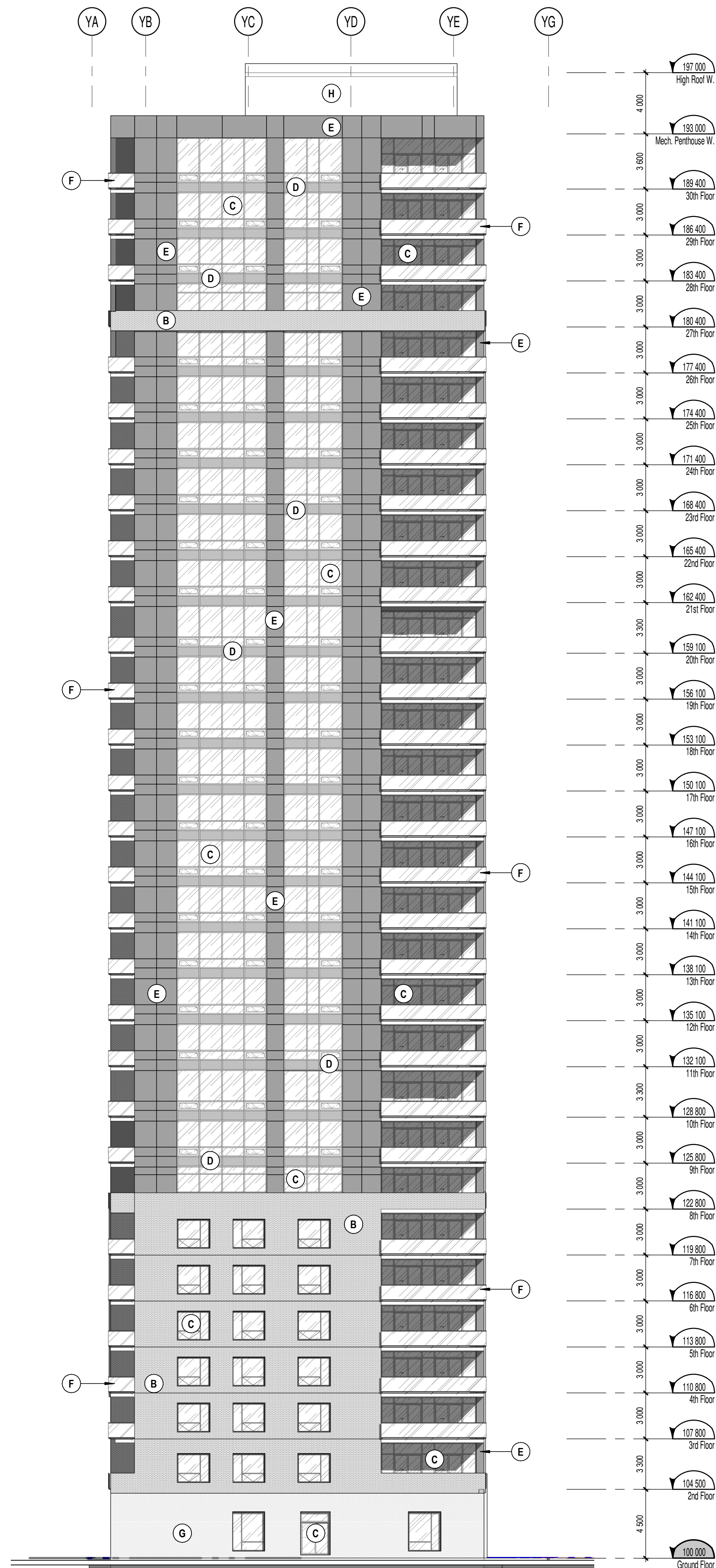

WEST TOWER - South Elevation
1 : 200

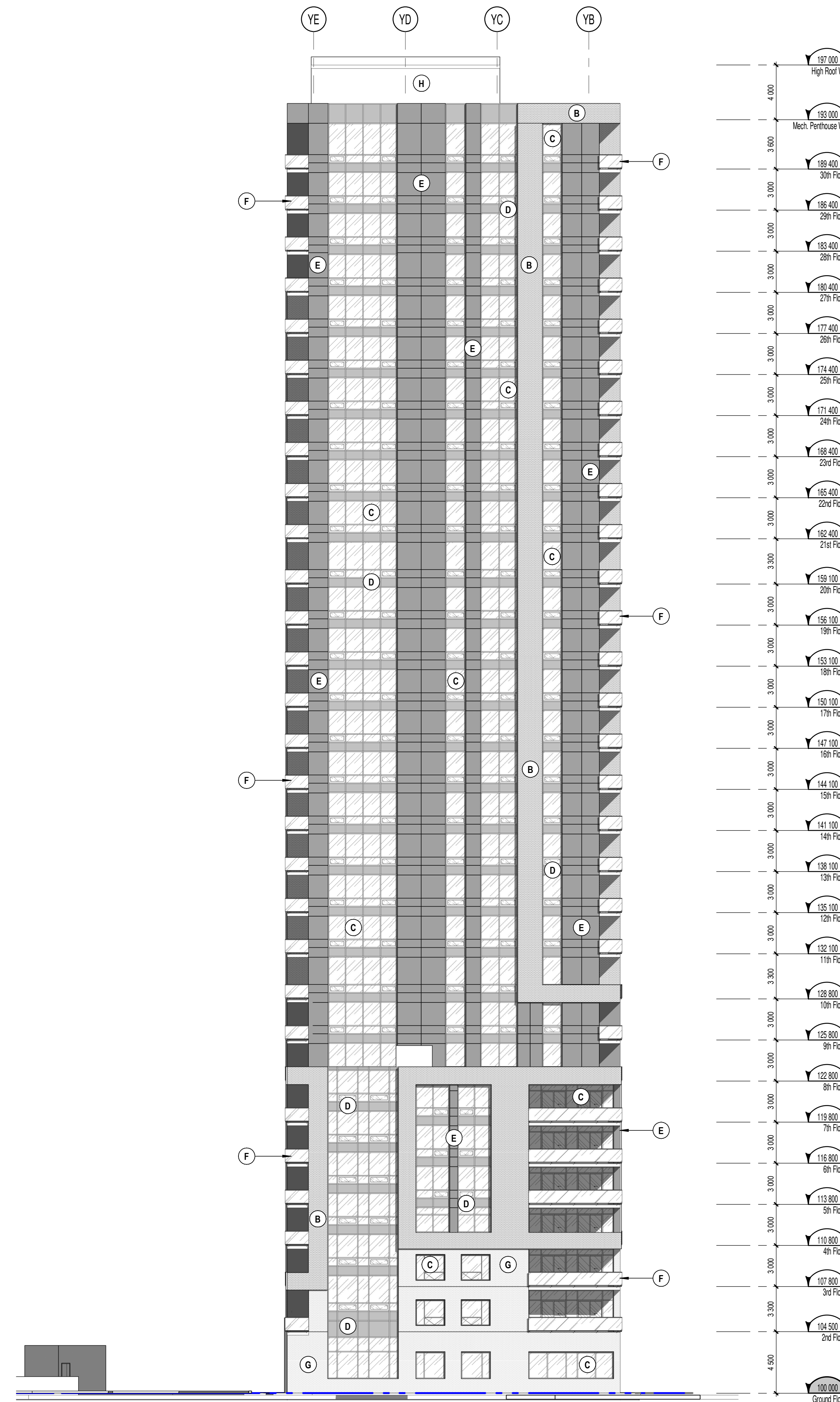

WEST TOWER - North Elevation
1 : 200

NOTES GÉNÉRALES / General Notes

- Ces documents d'architecture sont la propriété exclusive de NEUF architect(e)s et ne pourront être utilisés, reproduits ou copiés sans autorisation écrite préalable. / These architectural documents are the exclusive property of NEUF architect(e)s and cannot be used, copied or reproduced without written pre-authorization.
- Les dimensions apparaissant sur ces documents doivent être vérifiées par l'entrepreneur avant le début des travaux. / All dimensions which appear on these documents must be verified by the contractor before to start the work.
- Veuillez aviser l'architecte de toute dimension erronée ou divergence entre ces documents et ceux des autres professionnels. / The architect must be notified of all errors, omissions and discrepancies between these documents and those of the others professionals.
- Les dimensions sur ces documents doivent être lues et non mesurées. / The dimensions on these documents must be read and not measured.

STRUCTURE Structural
Goodeve Structural Inc.
1977, Aruga Drive, Ottawa ON K2E 7Z7
T 613 226-6558 goodevestructural.ca

ARCHITECTURE DE PAYSAGE Landscape Architect
James B. Lennox & Associates
3332, Carling Avenue, Ottawa ON K2H 5A8
T 613 722 5168 jbla.ca

CIVIL Civil
Novatech Eng. Consultants Ltd.
240, Michael Cowland Drive, Suite 200, Ottawa ON K2M 1P6
T 613 234 9643 novatech-eng.com

ARCHITECTES Architect
NEUF architect(e)s SENCRL
630, boul. René-Lévesque O. 3^e étage, Montréal QC H3B 1S6
T 514 847 1117 NEUFarchitectes.com

SCEAU / Seal

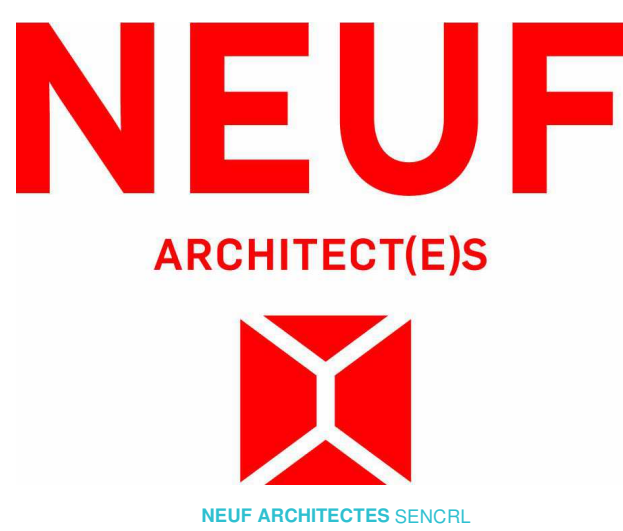

OUVRAGE Project
1200 MARITIME WAY (KANATA RENTAL)

EMPLACEMENT Location NO PROJET No.
OTTAWA 12371.00

NO	REVISION	DATE (aa-mm-ii)
A	SITE PLAN COORDINATION	2020.12.08
B	SITE PLAN COORDINATION	2020.12.16
C	PER CITY COMMENTS	2021.11.11

DESSINÉ PAR Drawn by
MH

DATE (aa.mm.ii)
12/08/20

TITRE DU DESSIN Drawing Title
WEST TOWER NORTH & SOUTH ELEV.

VERIFIÉ PAR Checked
LH

ÉCHELLE Scale
1 : 200

RÉVISION Revision NO. DESSIN Dwg Number
C A401

#18348

C:\Fichiers Revit\Locaux\12371_ARCH_OPTION_7_R20_pascalvendette.rvt

D07-12-21-0017

EXTERIOR FINISH LEGEND	
NOTE	DESCRIPTION
A	MASONRY VENEER BRICK - BEIGE
B	MASONRY VENEER BRICK - CHARCOAL
C	SEALED THERMAL UNIT / ALUMINUM FRAME
D	GLASS SPANDREL PANEL
E	METAL PANEL CLADDING
F	ALUMINUM GUARD RAIL WITH TEMPERED GLASS
G	MASONRY VENEER ARTIFICIAL STONE
H	METAL SIDING

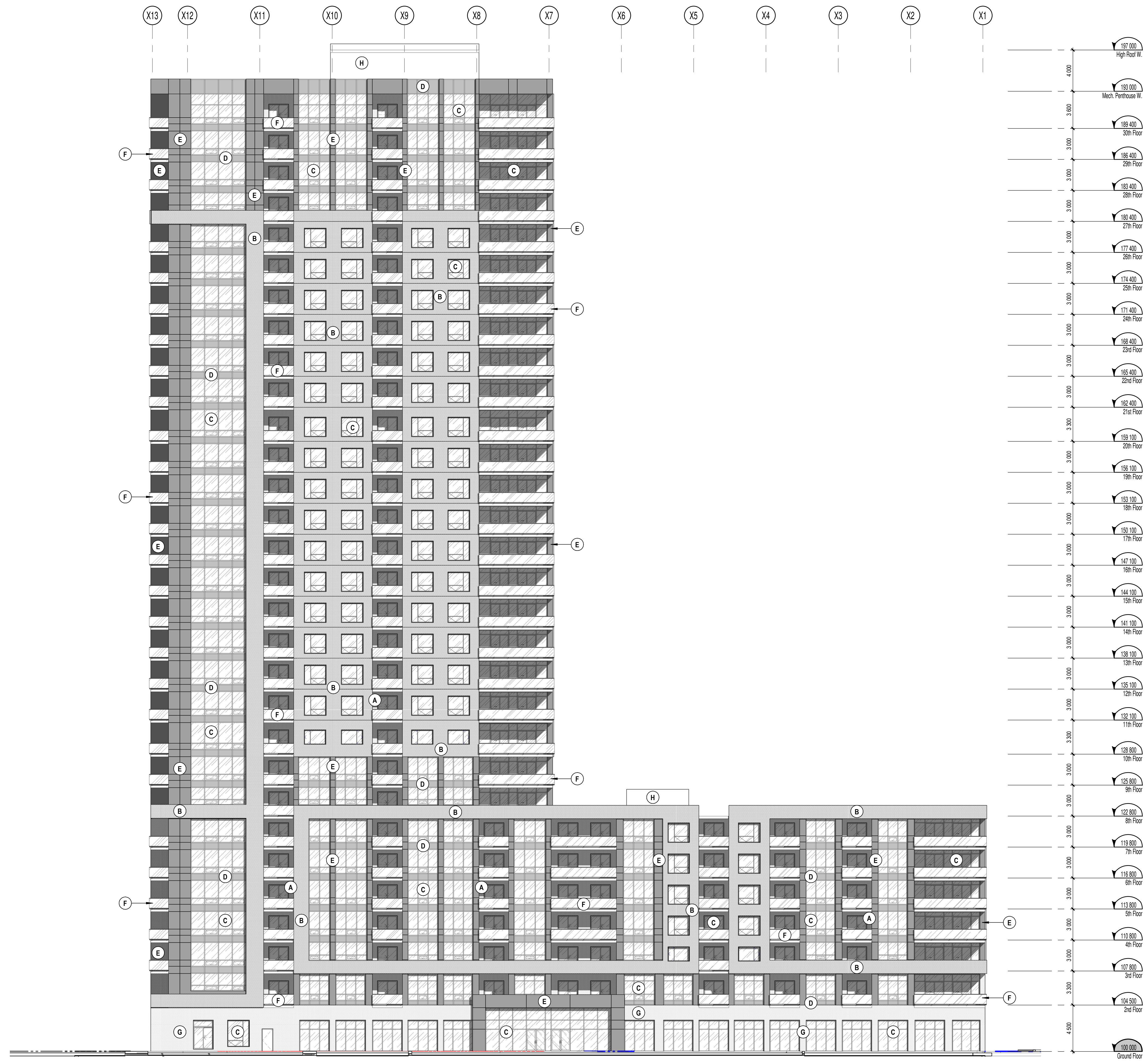

WEST TOWER - East Elevation

1 : 200

1
A402

NOTES GÉNÉRALES / General Notes

1. Ces documents d'architecture sont la propriété exclusive de NEUF architect(e)s et ne pourront être utilisés, reproduits ou copiés sans autorisation écrite préalable. / These architectural documents are the exclusive property of NEUF architect(e)s and cannot be used, copied or reproduced without written pre-authorization.
2. Les dimensions apparaissant sur ces documents doivent être vérifiées par l'entrepreneur avant le début des travaux. / All dimensions which appear on the documents must be verified by the contractor before to start the work.
3. Veuillez aviser l'architecte de toute dimension encur et/ou divergence entre ces documents et ceux des autres professionnels. / The architect must be notified of all errors, omissions and discrepancies between these documents and those of the others professionals.
4. Les dimensions sur ces documents doivent être lues et non mesurées. / The dimensions on these documents must be read and not measured.

STRUCTURE Structural
Goodeve Structural Inc.
 1877, Aruga Drive, Ottawa ON K2E 7Z7
 T 613 226 4556 goodevestructural.ca

ARCHITECTURE DE PAYSAGE Landscape Architect
James B. Lennox & Associates
 3332, Carling Avenue, Ottawa ON K2H 5A8
 T 613 722 5168 jbla.ca

CIVIL Civil
Novatech Eng. Consultants Ltd.
 240, Michael Cowland Drive, Suite 200, Ottawa ON K2M 1P6
 T 613 234 9643 novatech-eng.com

ARCHITECTES Architect
NEUF architect(e)s SENCRL
 630, boul. René-Lévesque O. 3^e étage, Montréal QC H3B 1S6
 T 514 847 1117 NEUFarchitectes.com

SCEAU / Seal

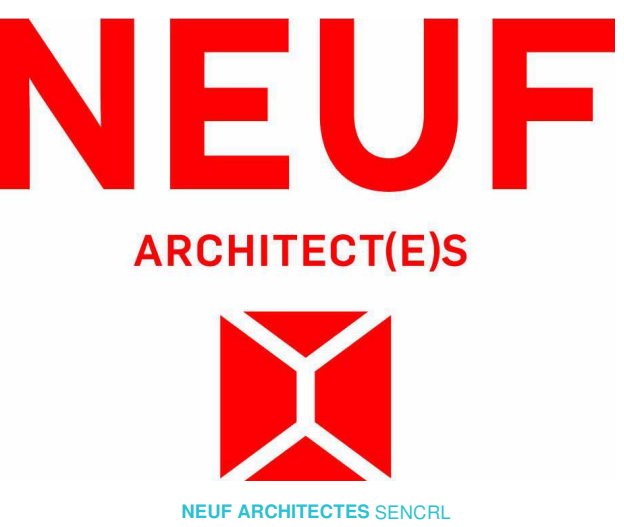

CLIENT Client



OUVRAGE Project
**1200 MARITIME WAY
 (KANATA RENTAL)**

EMPLACEMENT Location NO PROJET No.
 OTTAWA 12371.00

NO	REVISION	DATE (aa-mm-ii)
A	SITE PLAN COORDINATION	2020.12.08
B	SITE PLAN COORDINATION	2020.12.16
C	PER CITY COMMENTS	2021.11.11

DESSINÉ PAR Drawn by
 MH VERIFIÉ PAR Checked
 LH
 DATE (aa.mm.ii) 12/08/20 ÉCHELLE Scale
 1 : 200

TITRE DU DESSIN Drawing Title
**WEST TOWER
 EAST ELEVATION**

RÉVISION Revision NO. DESSIN Dwg Number

C **A402**
#18348

EXTERIOR FINISH LEGEND	
NOTE	DESCRIPTION
A	MASONRY VENEER BRICK - BEIGE
B	MASONRY VENEER BRICK - CHARCOAL
C	SEALED THERMAL UNIT / ALUMINUM FRAME
D	GLASS SPANDREL PANEL
E	METAL PANEL CLADDING
F	ALUMINUM GUARD RAIL WITH TEMPERED GLASS
G	MASONRY VENEER ARTIFICIAL STONE
H	METAL SIDING

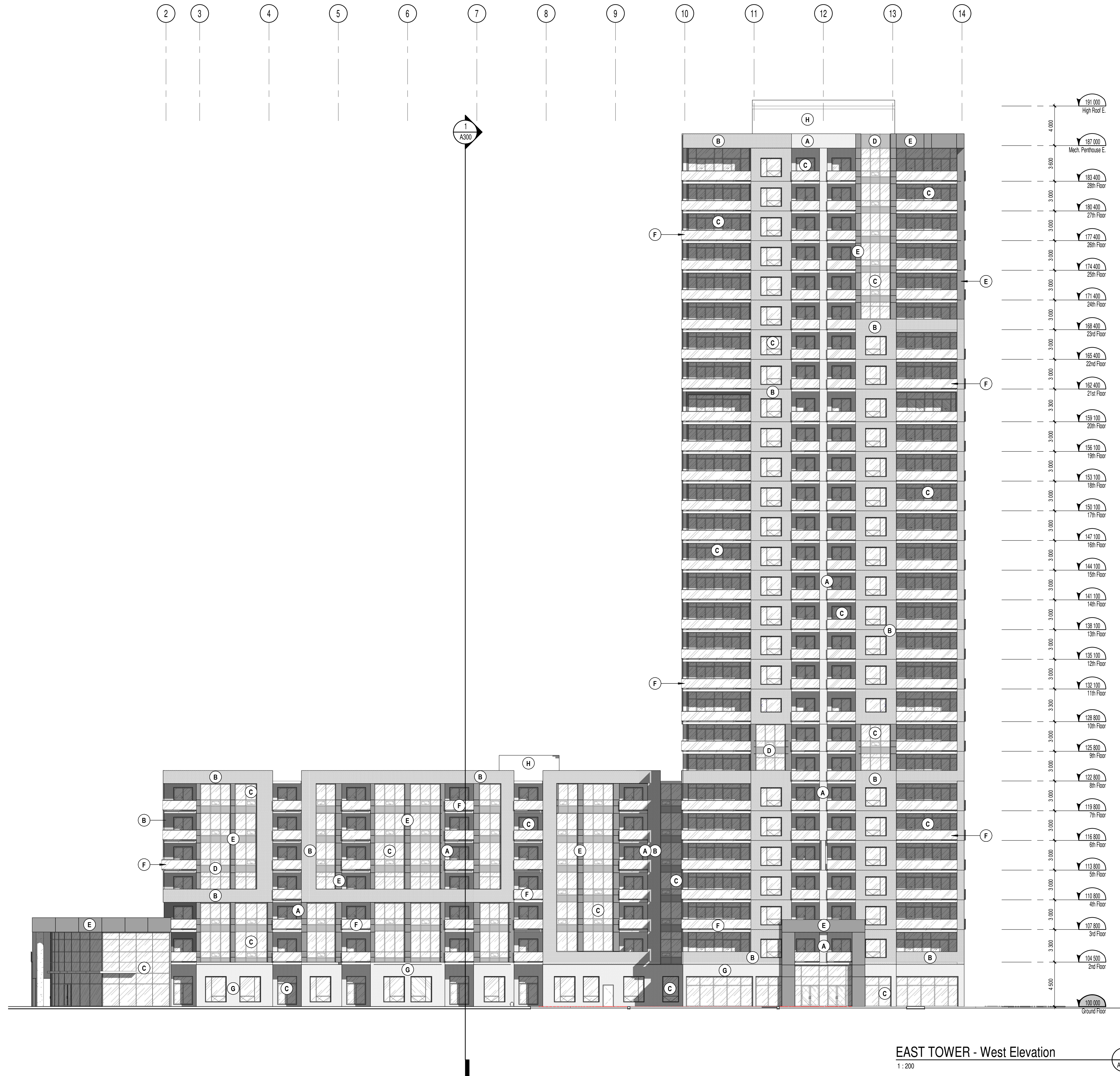

EAST TOWER - West Elevation

1:200

1
A403

NOTES GÉNÉRALES / General Notes

- Ces documents d'architecture sont la propriété exclusive de NEUF architect(e)s et ne pourront être utilisés, reproduits ou copiés sans autorisation écrite préalable. / These architectural documents are the exclusive property of NEUF architect(e)s and cannot be used, copied or reproduced without written pre-authorization.
- Les dimensions apparaissant aux documents doivent être vérifiées par l'entrepreneur avant le début des travaux. / All dimensions which appear on the documents must be verified by the contractor before to start the work.
- Veuillez aviser l'architecte de toute dimension enrou et/ou divergence entre ces documents et ceux des autres professionnels. / The architect must be notified of all errors, omissions and discrepancies between these documents and those of the others professionals.
- Les dimensions sur ces documents doivent être lues et non mesurées. / The dimensions on these documents must be read and not measured.

STRUCTURE Structural
Goodeve Structural Inc.
 1677, Argus Drive, Ottawa ON K2E 7Z7
 1 613 226 4558 goodevestructural.ca

ARCHITECTURE DE PAYSAGE Landscape Architect
James B. Lennox & Associates
 3332, Carling Avenue, Ottawa ON K2H 5A8
 1 613 722 5168 jbla.ca

CIVIL Civil
Novatech Eng. Consultants Ltd.
 240, Michael Cowpland Drive, Suite 200, Ottawa ON K2M 1P6
 1 613 234 9643 novatech-eng.com

ARCHITECTES Architect
NEUF architect(e)s SENCRL
 630, boul. René-Lévesque O. 3^{ème} étage, Montréal QC H3B 1S6
 1 514 847 1117 NEUFarchitectes.com

SCEAU / Seal

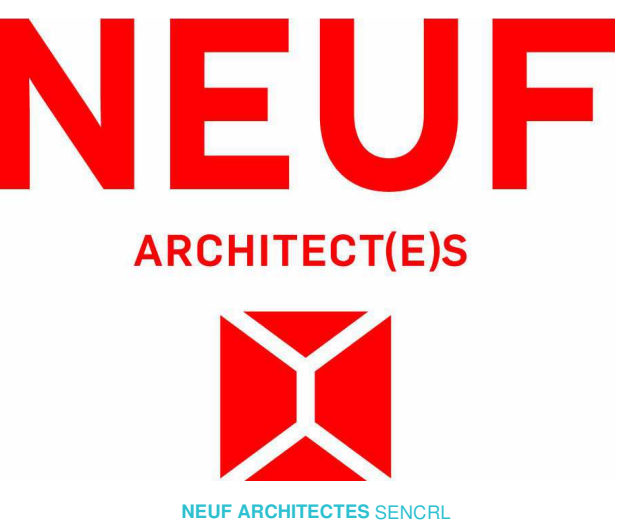

CLIENT Client



OUVRAGE Project
**1200 MARITIME WAY
 (KANATA RENTAL)**

EMPLACEMENT Location NO PROJET No.
 OTTAWA 12371.00

NO	REVISION	DATE (aa-mm-ii)
A	SITE PLAN COORDINATION	2020.12.08
B	SITE PLAN COORDINATION	2020.12.16
C	PER CITY COMMENTS	2021.11.11

DESSINÉ PAR Drawn by
 MH
 DATE (aa.mm.ii)
 12/08/20

TITRE DU DESSIN Drawing Title

**EAST TOWER
 WEST ELEVATION**

REVISION Revision NO. DESSIN Dwg Number

C A403
#18348

D07-12-21-0017

EXTERIOR FINISH LEGEND	
NOTE	DESCRIPTION
A	MASONRY VENEER BRICK - BEIGE
B	MASONRY VENEER BRICK - CHARCOAL
C	SEALED THERMAL UNIT / ALUMINUM FRAME
D	GLASS SPANDREL PANEL
E	METAL PANEL CLADDING
F	ALUMINUM GUARD RAIL WITH TEMPERED GLASS
G	MASONRY VENEER ARTIFICIAL STONE
H	METAL SIDING

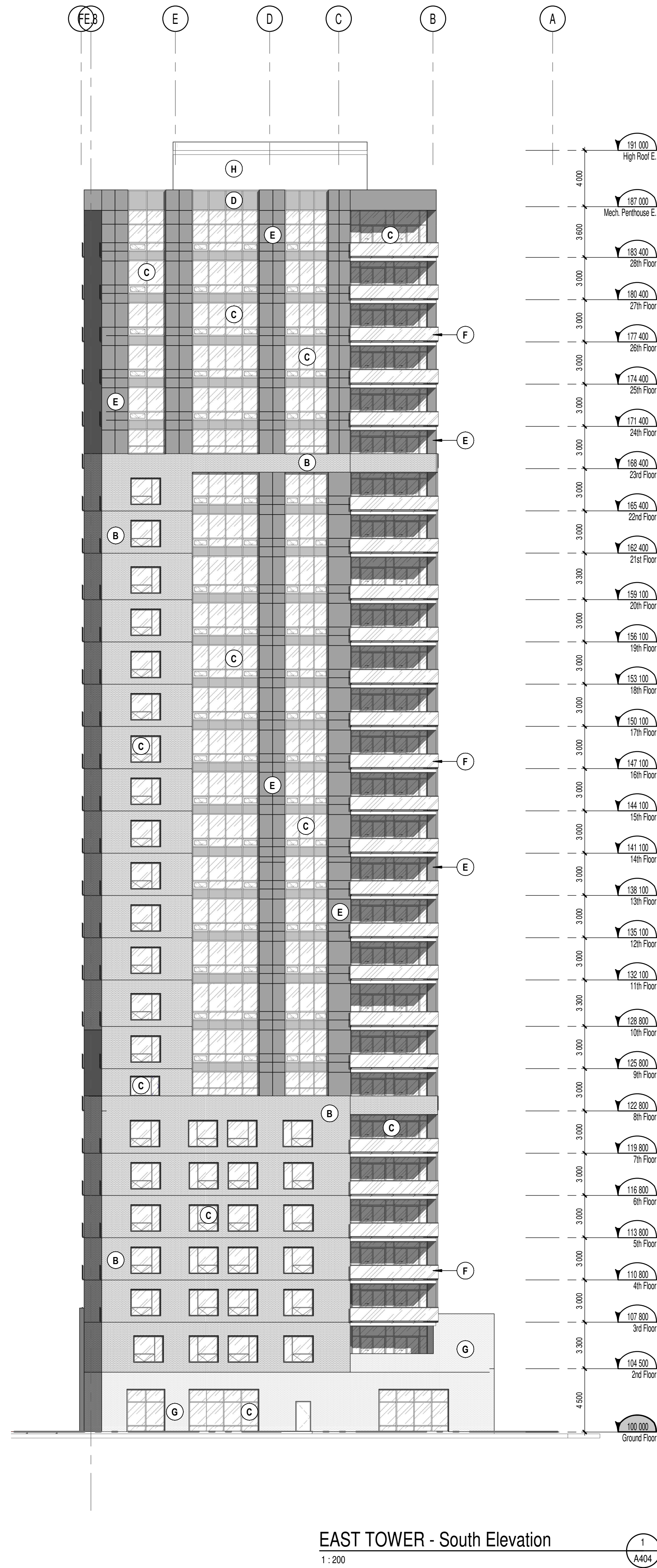

EAST TOWER - South Elevation

1:200

1
A404

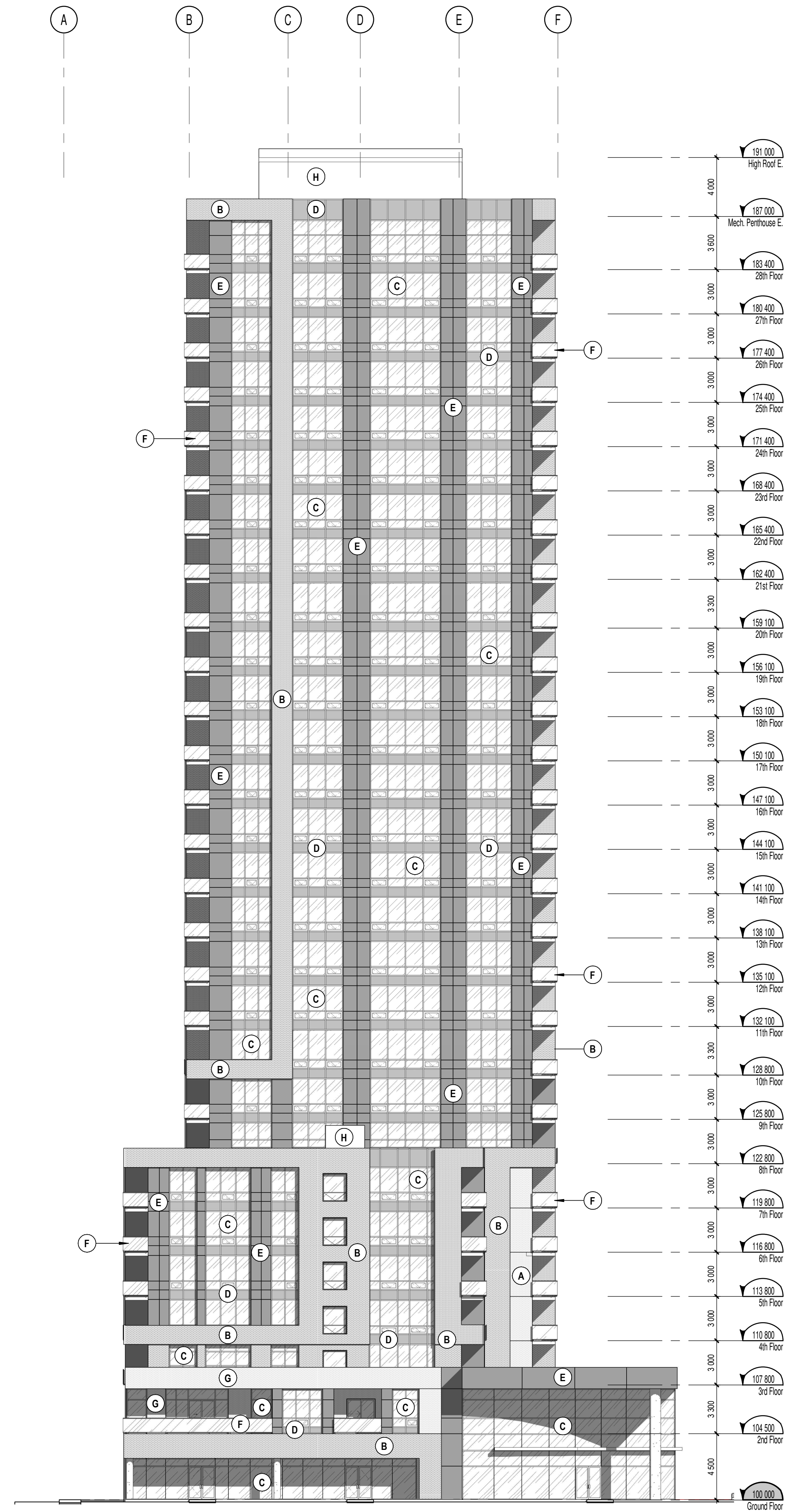

EAST TOWER - North Elevation

1:200

2
A404

NOTES GÉNÉRALES General Notes

- Ces documents d'architecture sont la propriété exclusive de NEUF architect(e)s et ne pourront être utilisés, reproduits ou copiés sans autorisation écrite préalable. / These architectural documents are the exclusive property of NEUF architect(e)s and cannot be used, copied or reproduced without written pre-authorization.
- Les dimensions apparaissant aux documents doivent être vérifiées par l'entrepreneur avant le début des travaux. / All dimensions which appear on the documents must be verified by the contractor before to start the work.
- Veuillez aviser l'architecte de toute dimension erreur et/ou divergence entre ces documents et ceux des autres professionnels. / The architect must be notified of all errors, omissions and discrepancies between these documents and those of the others professionals.
- Les dimensions sur ces documents doivent être lues et non mesurées. / The dimensions on these documents must be read and not measured.

STRUCTURE Structural
Goodeve Structural Inc.
 1877, Aruga Drive, Ottawa ON K2E 7Z7
 1 613 226-8588 goodevestructural.ca

ARCHITECTURE DE PAYSAGE Landscape Architect
James B. Lennox & Associates
 3332, Carling Avenue, Ottawa ON K2H 5A8
 1 613 722 5168 jbla.ca

CIVIL Civil
Novatech Eng. Consultants Ltd.
 240, Michael Cowland Drive, Suite 200, Ottawa ON K2M 1P6
 1 613 234 9643 novatech-eng.com

ARCHITECTES Architect
NEUF architect(e)s SENCRL
 630, boul. René-Lévesque O. 3^e étages, Montréal QC H3B 1S6
 1 514 847 1117 NEUFarchitectes.com

SCÉAU / Seal

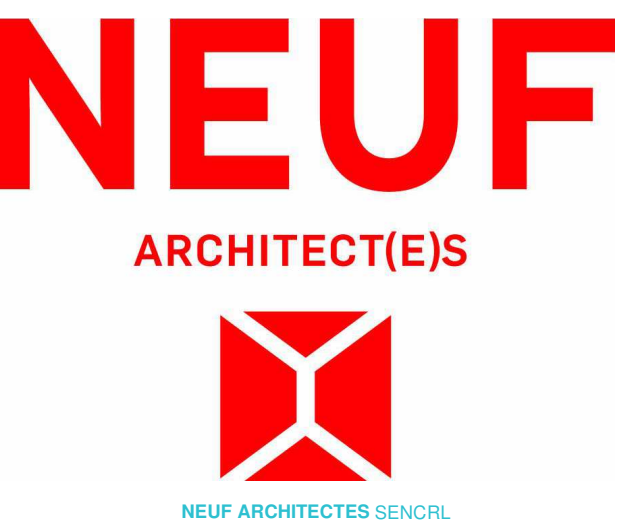

CLIENT Client



OUVRAGE Project

**1200 MARITIME WAY
(KANATA RENTAL)**

EMPLACEMENT Location
 OTTAWA

NO PROJET No.
 12371.00

NO	REVISION	DATE (aa-mm-ii)
A	SITE PLAN COORDINATION	2020.12.08
B	SITE PLAN COORDINATION	2020.12.16
C	PER CITY COMMENTS	2021.11.11

DESSINÉ PAR Drawn by
 MH

DATE (aa.mm.ii)
 12/08/20

TITRE DU DESSIN Drawing Title
 EAST TOWER NORTH & SOUTH ELEV.

VERIFIÉ PAR Checked
 LH

ÉCHELLE Scale
 1 : 200

NO. DESSIN Dwg Number
A404

REVISION Revision
C

#18348

EXTERIOR FINISH LEGEND	
NOTE	DESCRIPTION
A	MASONRY VENEER BRICK - BEIGE
B	MASONRY VENEER BRICK - CHARCOAL
C	SEALED THERMAL UNIT / ALUMINUM FRAME
D	GLASS SPANDREL PANEL
E	METAL PANEL CLADDING
F	ALUMINUM GUARD RAIL WITH TEMPERED GLASS
G	MASONRY VENEER ARTIFICIAL STONE
H	METAL SIDING

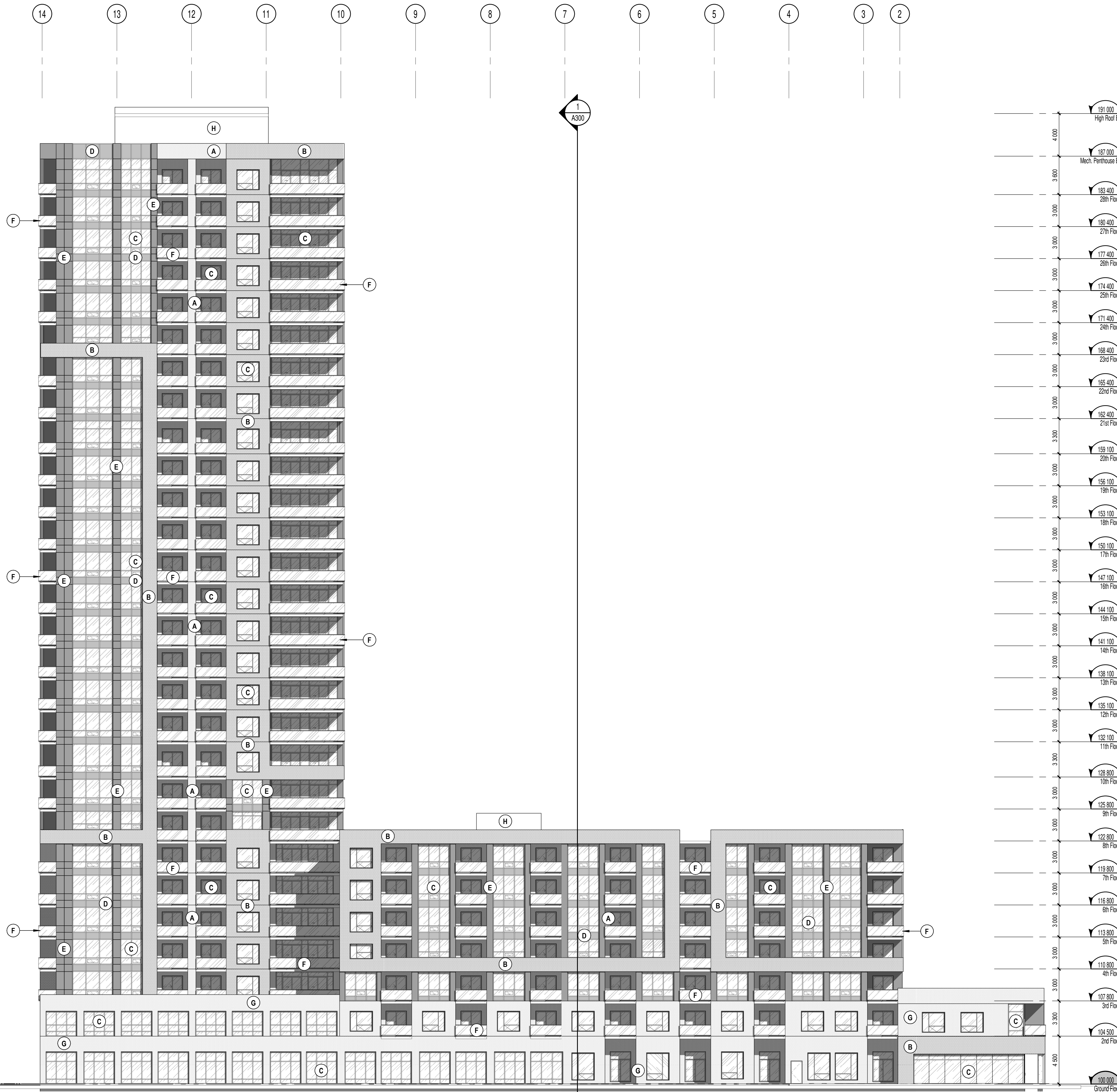

EAST TOWER - East Elevation
1 : 200

NOTES GÉNÉRALES / General Notes

- Ces documents d'architecture sont la propriété exclusive de NEUF architectes et ne pourront être utilisés, reproduits ou copiés sans autorisation écrite préalable. / These architectural documents are the exclusive property of NEUF architectes and cannot be used, copied or reproduced without written pre-authorization.
- Les dimensions apparaissant aux documents doivent être vérifiées par l'entrepreneur avant le début des travaux. / All dimensions which appear on the documents must be verified by the contractor before to start the work.
- Veuillez aviser l'architecte de toute dimension enrou et/ou divergence entre ces documents et ceux des autres professionnels. / The architect must be notified of all errors, omissions and discrepancies between these documents and those of the others professionals.
- Les dimensions sur ces documents doivent être lues et non mesurées. / The dimensions on these documents must be read and not measured.

STRUCTURE Structural
Goodeve Structural Inc.
1877, Rungis Drive, Ottawa ON K2H 7Z7
T 613 226-8558 goodevestructural.ca

ARCHITECTURE DE PAYSAGE Landscape Architect
James B. Lennox & Associates
3332, Carling Avenue, Ottawa ON K2H 5A8
T 613 722-5168 jbla.ca

CIVIL Civil
Novatech Eng. Consultants Ltd.
240, Michael Cowland Drive, Suite 200, Ottawa ON K2M 1P6
T 613 234-9643 novatech-eng.com

ARCHITECTES Architect
NEUF architect(e)s SENCRL
630, boul. René-Lévesque O. 3^e étage, Montréal QC H3B 1S6
T 514 847 1117 NEUFarchitectes.com

SCEAU / Seal

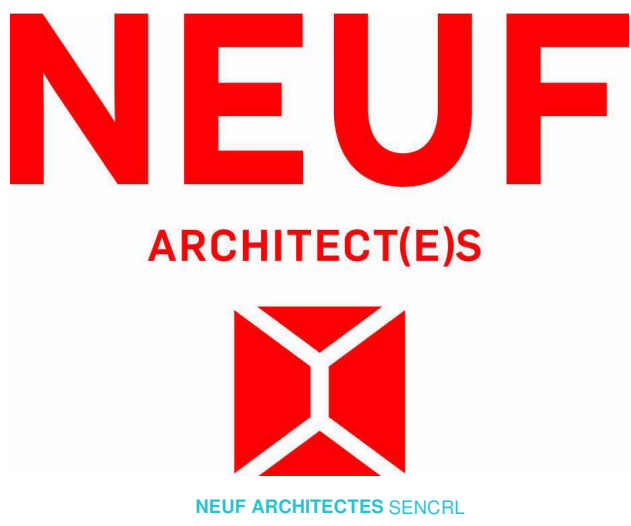

CLIENT Client



OUVRAGE Project
**1200 MARITIME WAY
(KANATA RENTAL)**

EMPLACEMENT Location NO PROJET No.
OTTAWA 12371.00

NO	RÉVISION	DATE (aa-mm-jj)
A	SITE PLAN COORDINATION	2020.12.08
B	SITE PLAN COORDINATION	2020.12.16
C	PER CITY COMMENTS	2021.11.11

DESSINÉ PAR Drawn by
MH
DATE (aa.mm.jj)
12/08/20
TITRE DU DESSIN Drawing Title

VÉRIFIÉ PAR Checked
LH
ÉCHELLE Scale
1 : 200

**EAST TOWER
EAST ELEVATION**

RÉVISION Revision NO. DESSIN Dwg Number

C A405
#18348

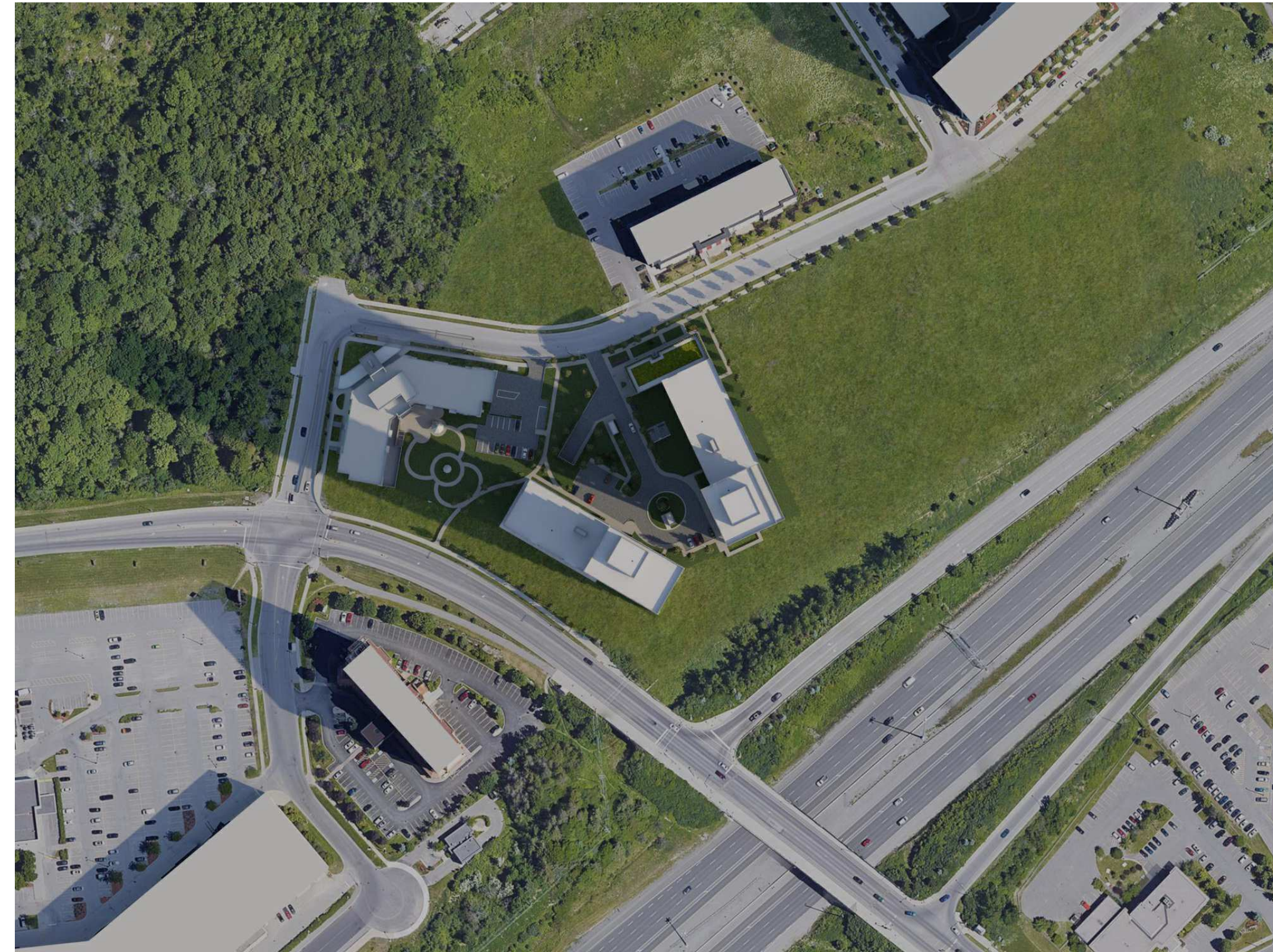

MARCH 21st 9:00 am

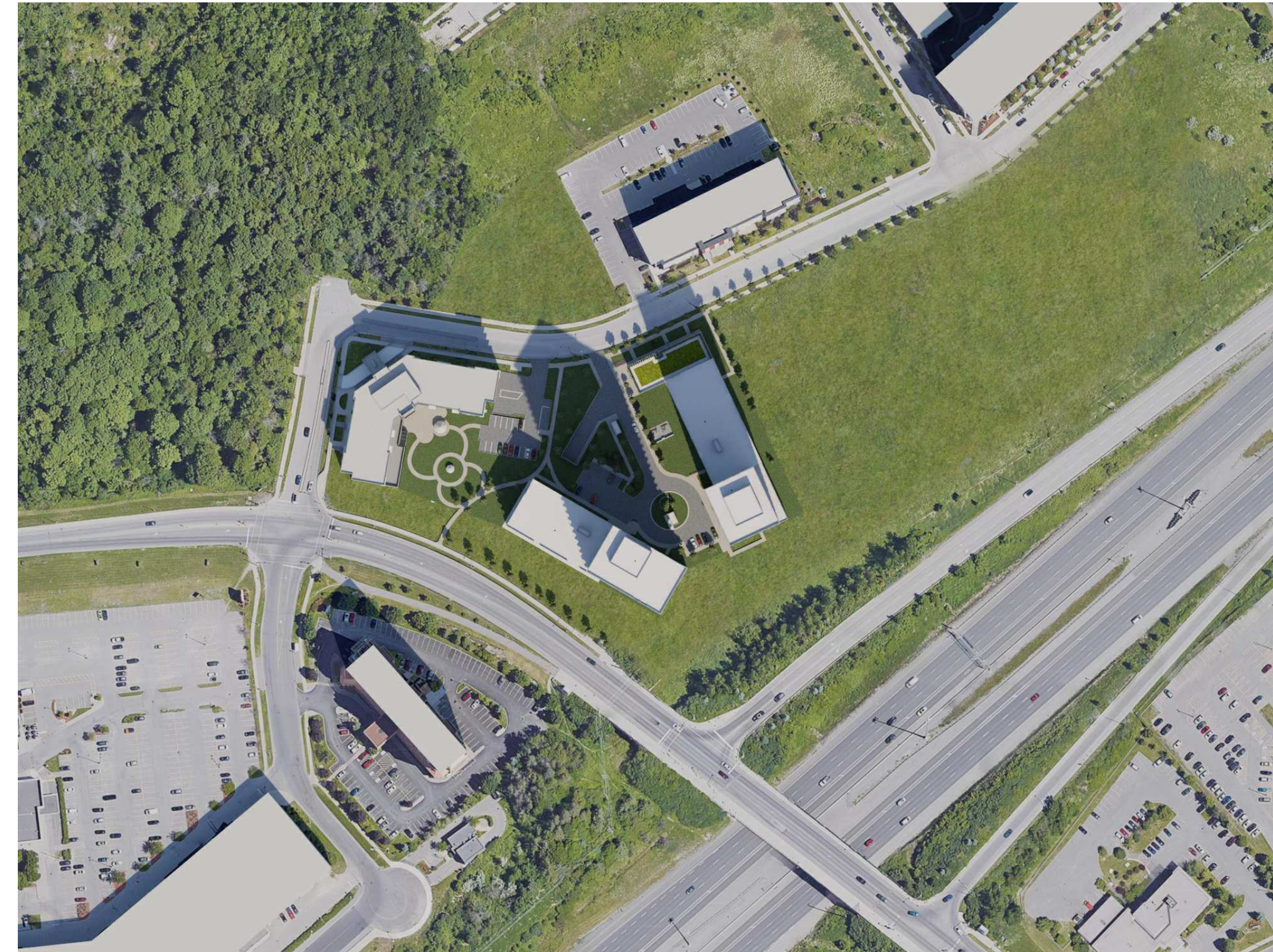

MARCH 21st 12:00 pm

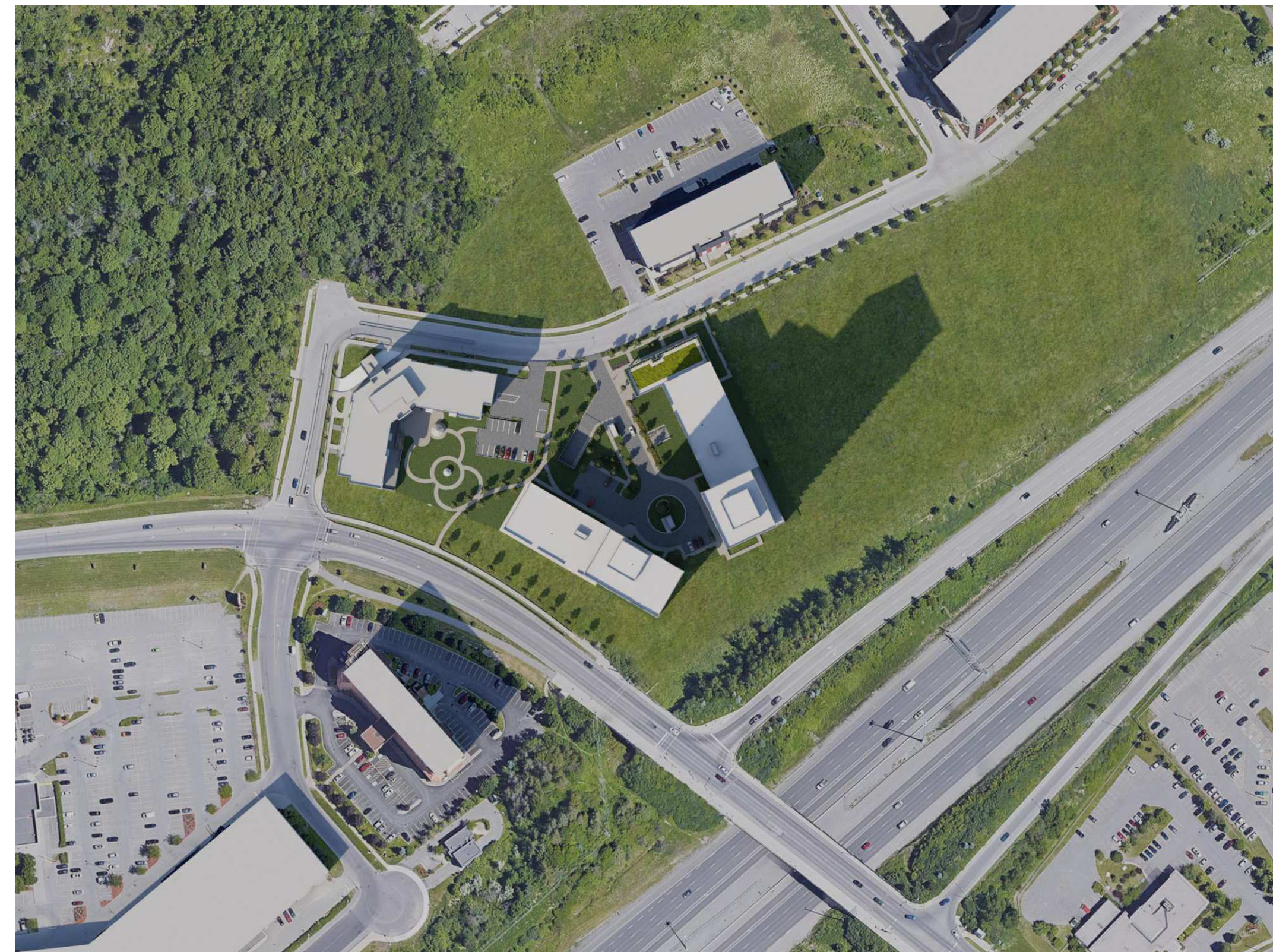

MARCH 21st 3:00 pm

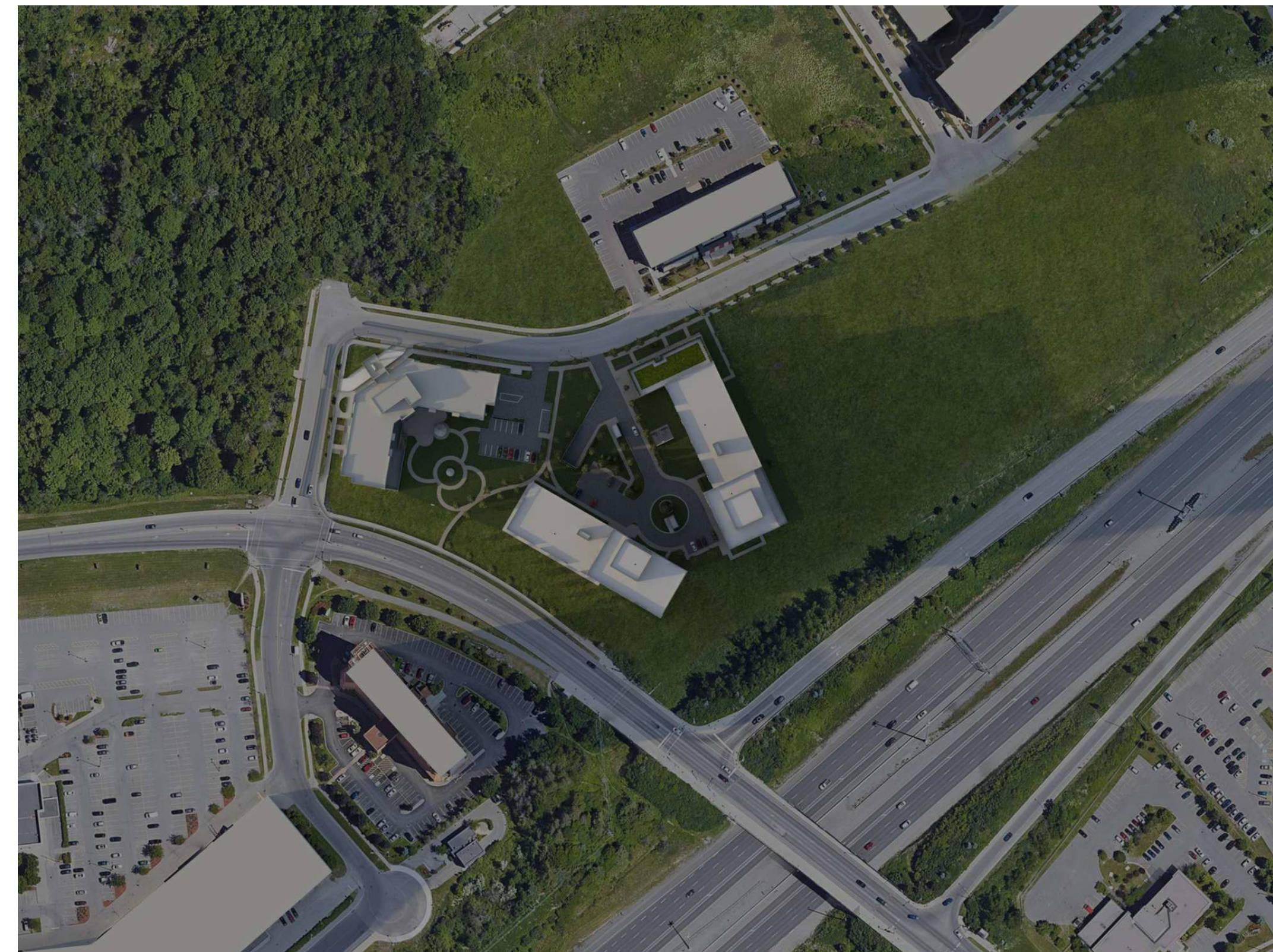

MARCH 21st 6:00 pm

C:\Fichiers Revit\Locaux\12371_ARCH_OPTION 7_R20_pascal\vendette.rvt

NOTES GÉNÉRALES / General Notes

- 1. Ces documents d'architecture sont la propriété exclusive de NEUF architect(e)s et ne pourront être utilisés, reproduits ou copiés sans autorisation écrite préalable. / These architectural documents are the exclusive property of NEUF architect(e)s and cannot be used, copied or reproduced without written pre-authorization.
- 2. Les dimensions apparaissant aux documents doivent être vérifiées par l'entrepreneur avant le début des travaux. / All dimensions which appear on the documents must be verified by the contractor before to start the work.
- 3. Veuillez aviser l'architecte de toute dimension erreur et/ou divergence entre ces documents et ceux des autres professionnels. / The architect must be notified of all errors, omissions and discrepancies between these documents and those of the others professionals.
- 4. Les dimensions sur ces documents doivent être lues et non mesurées. / The dimensions on these documents must be read and not measured.

STRUCTURE Structural
Goodeve Structural Inc.
 19-77, Rungis Drive, Ottawa ON K2E 7Z7
 T 613 226-8588 goodevestructural.ca

ARCHITECTURE DE PAYSAGE Landscape Architect
James B. Lennox & Associates
 3332 Carling Avenue, Ottawa ON K2H 5A8
 T 613 722-5168 jbla.ca

CIVIL Civil
Novatech Eng. Consultants Ltd.
 240, Michael Cowpland Drive, Suite 205, Ottawa ON K2M 1P6
 T 613 234-9643 novatech-eng.com

ARCHITECTES Architect
NEUF architect(e)s SENCRL
 630, boul. René-Lévesque O. 33e étage, Montréal QC H3B 1S6
 T 514 847 1117 NEUFarchitectes.com

SCEAU / Seal

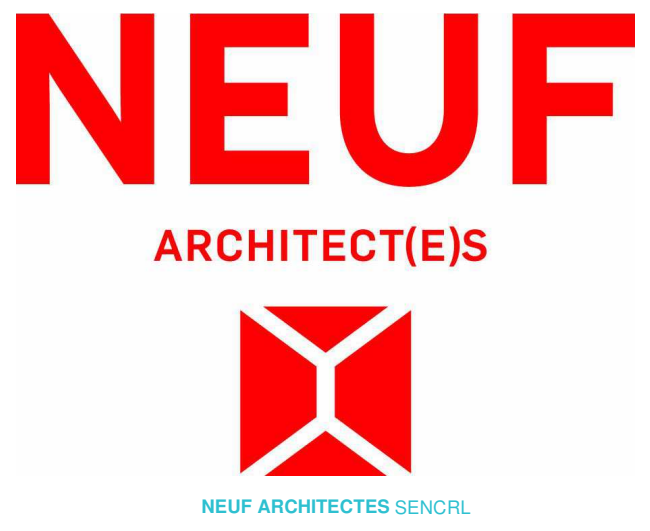

CLIENT Client



OUVRAGE Project
**1200 MARITIME WAY
 (KANATA RENTAL)**

EMPLACEMENT Location NO PROJET No.
 OTTAWA 12371.00

NO RÉVISION DATE (aa-mm-jj)
 A PER CITY COMMENTS 2021.11.11

DESSINÉ PAR Drawn by VERIFIÉ PAR Checked
 PI LH
 DATE (aa.mm.jj) ÉCHELLE Scale
 12/11/20

TITRE DU DESSIN Drawing Title
SUN STUDY - MARCH

RÉVISION Revision NO. DESSIN Dwg Number
A A1000

#18348

D07-12-21-0017

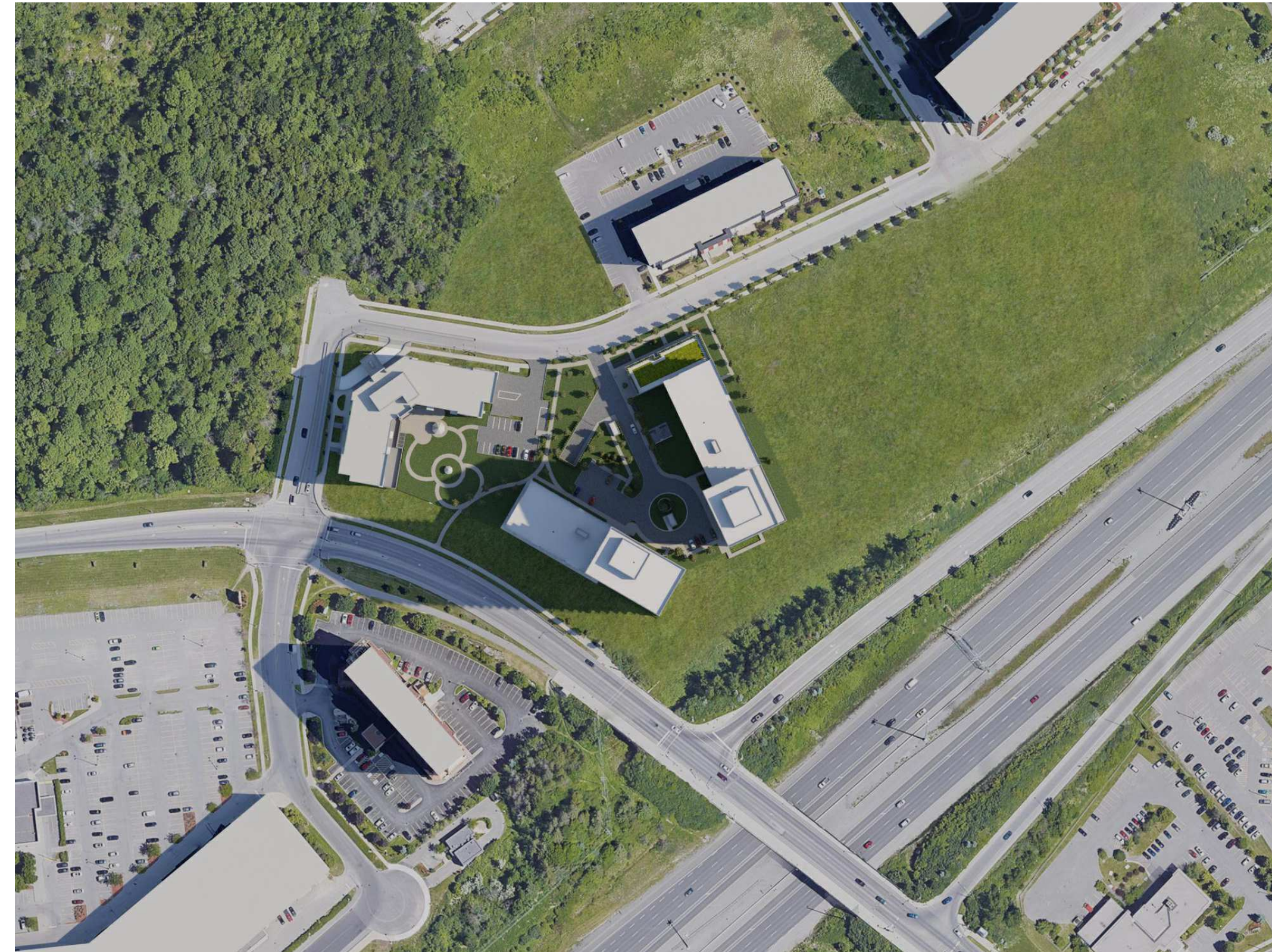

JUNE 21st 9:00 am

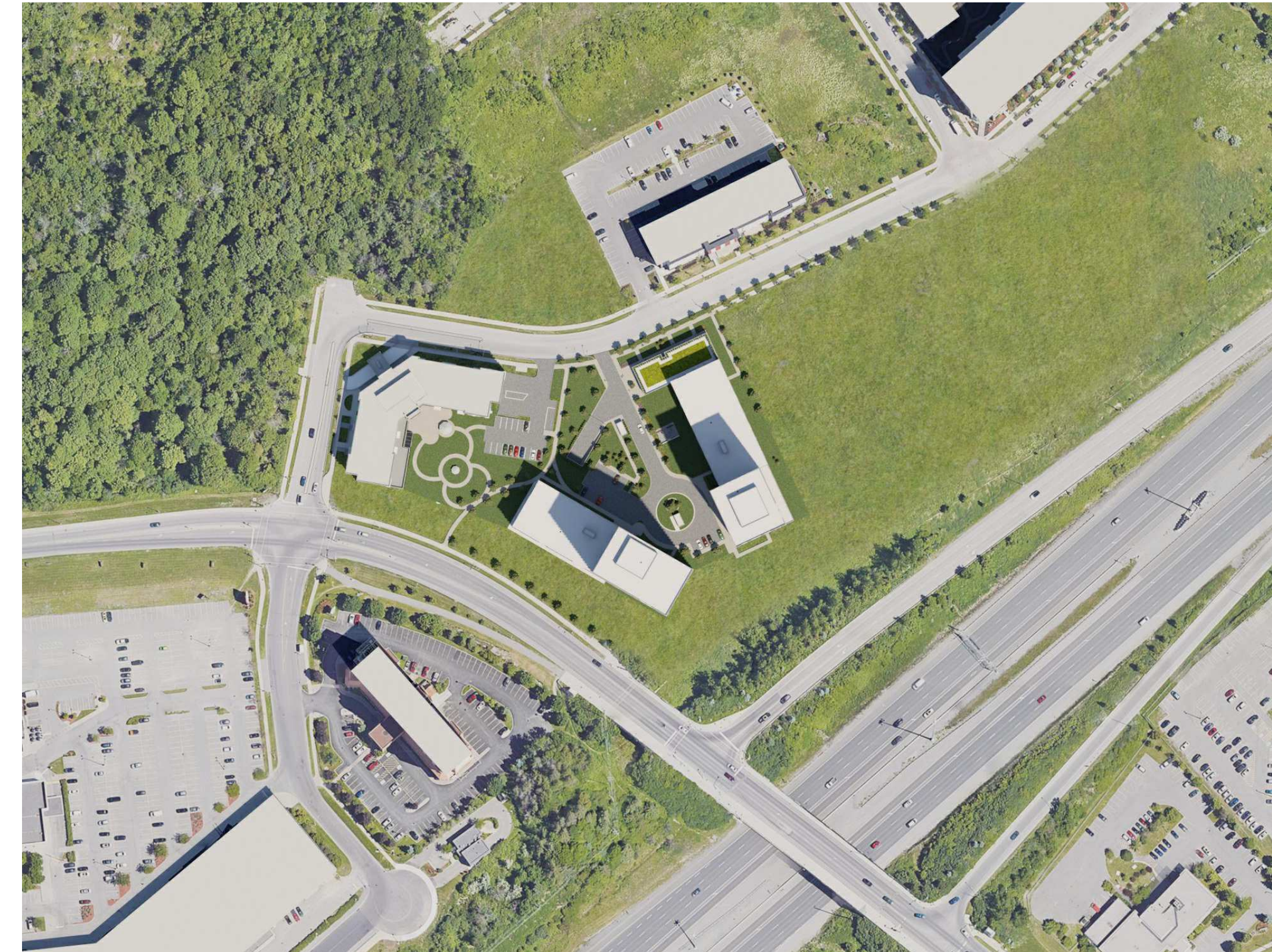

JUNE 21st 12:00 pm

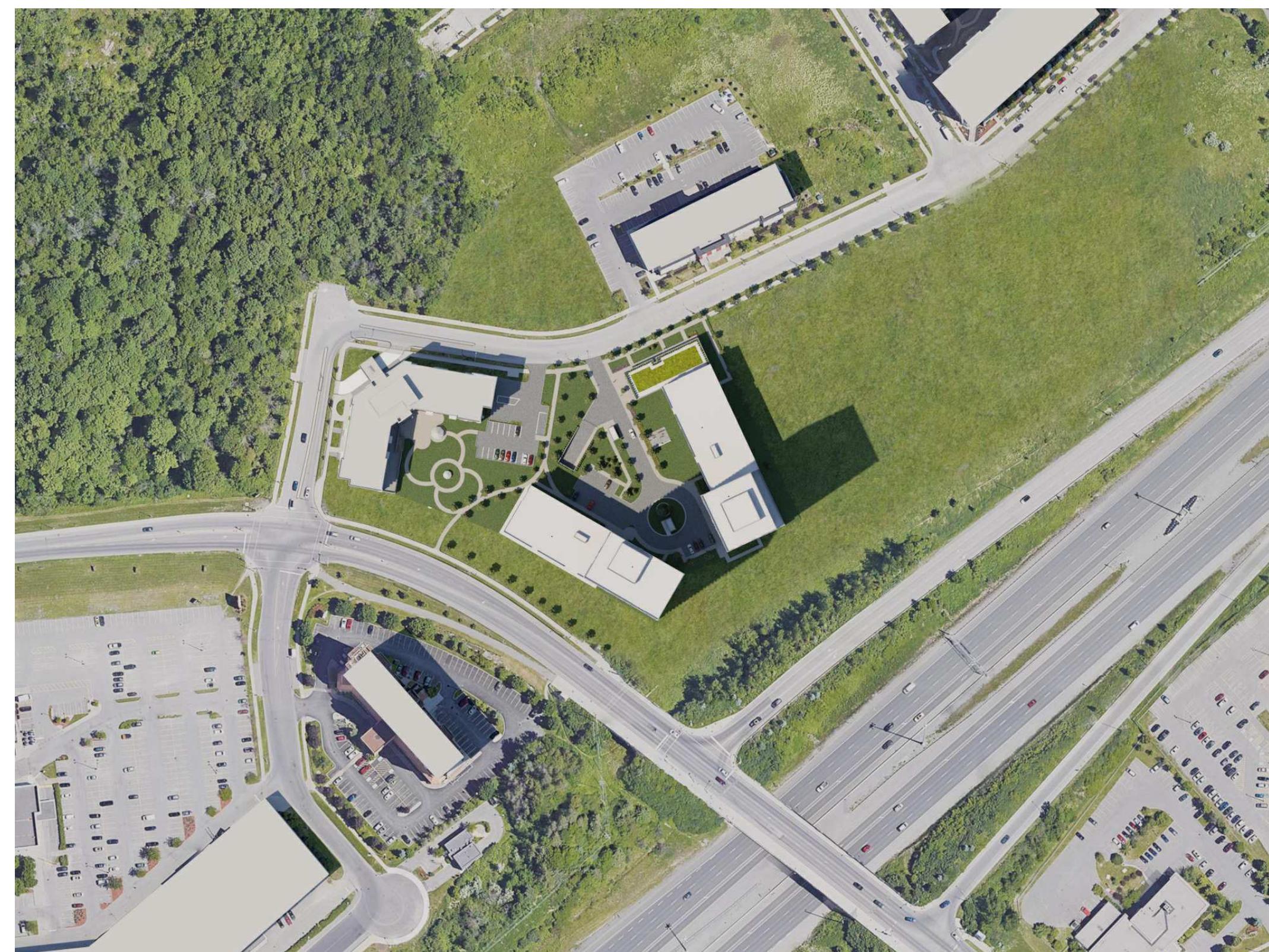

JUNE 21st 3:00 pm



JUNE 21st 6:00 pm

NOTES GÉNÉRALES General Notes

- 1. Ces documents d'architecture sont la propriété exclusive de NEUF architect(e)s et ne pourront être utilisés, reproduits ou copiés sans autorisation écrite préalable. / These architectural documents are the exclusive property of NEUF architect(e)s and cannot be used, copied or reproduced without written pre-authorization.
- 2. Les dimensions apparaissant aux documents doivent être vérifiées par l'entrepreneur avant le début des travaux. / All dimensions which appear on the documents must be verified by the contractor before to start the work.
- 3. Veuillez aviser l'architecte de toute dimension erreur et/ou divergence entre ces documents et ceux des autres professionnels. / The architect must be notified of all errors, omissions and discrepancies between these documents and those of the others professionals.
- 4. Les dimensions sur ces documents doivent être lues et non mesurées. / The dimensions on these documents must be read and not measured.

STRUCTURE Structural
Goodeve Structural Inc.
 19-77, Rungis Drive, Ottawa ON K2E 7Z7
 T 613 226-8558 goodevestructural.ca

ARCHITECTURE DE PAYSAGE Landscape Architect
James B. Lennox & Associates
 3332 Carling Avenue, Ottawa ON K2H 5A8
 T 613 722-5168 jbla.ca

CIVIL Civil
Novatech Eng. Consultants Ltd.
 240, Michael Cowpland Drive, Suite 200, Ottawa ON K2M 1P6
 T 613 234 9643 novatech-eng.com

ARCHITECTES Architect
NEUF architect(e)s SENCRL
 630, boul. René-Lévesque O. 33e étage, Montréal QC H3B 1S6
 T 514 847 1117 NEUFarchitectes.com

SCEAU / Seal



NEUF

ARCHITECT(E)S

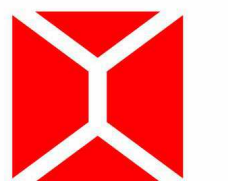

NEUF ARCHITECTES SENCRL

CLIENT Client



OUVRAGE Project

**1200 MARITIME WAY
 (KANATA RENTAL)**

EMPLACEMENT Location NO PROJET No.
 OTTAWA 12371.00

NO RÉVISION DATE (aa-mm-jj)
 A PER CITY COMMENTS 2021.11.11

DESSINÉ PAR Drawn by VERIFIÉ PAR Checked
 PI LH
 DATE (aa.mm.jj) ÉCHELLE Scale
 12/11/20

TITRE DU DESSIN Drawing Title
SUN STUDY - JUNE

RÉVISION Revision NO. DESSIN Dwg Number

A A1001

#18348

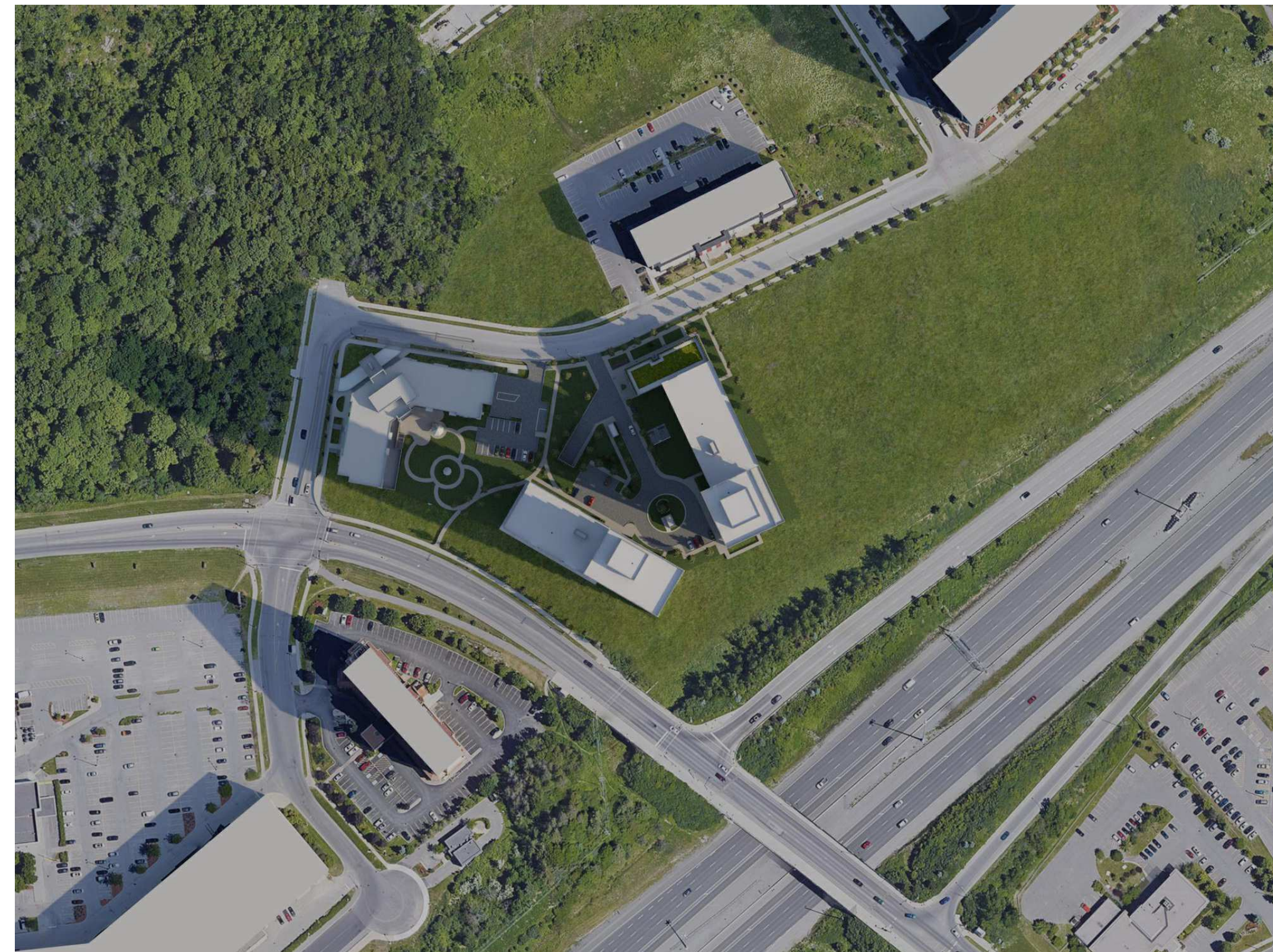

SEPTEMBER 21st 9:00 am

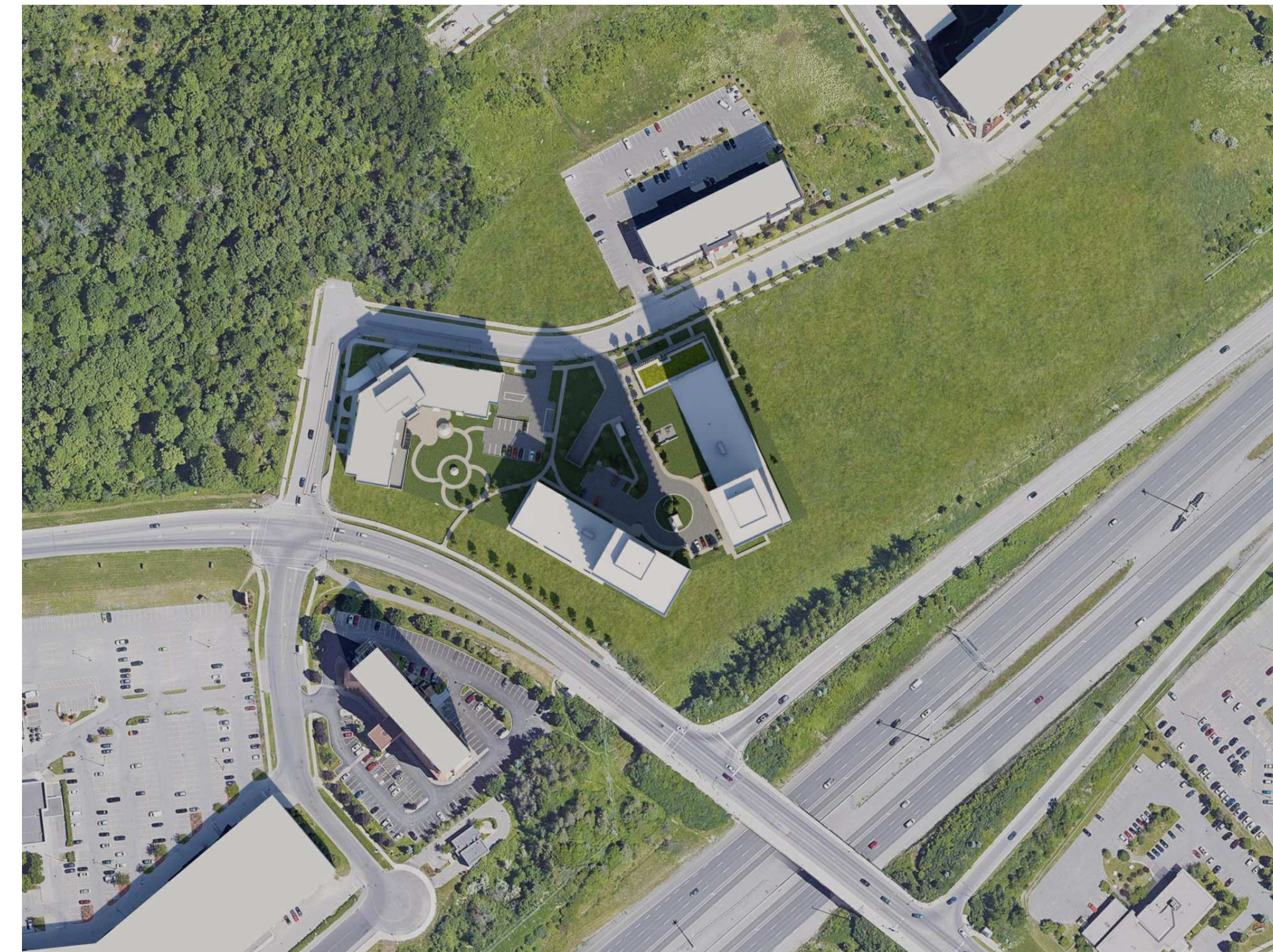

SEPTEMBER 21st 12:00 pm

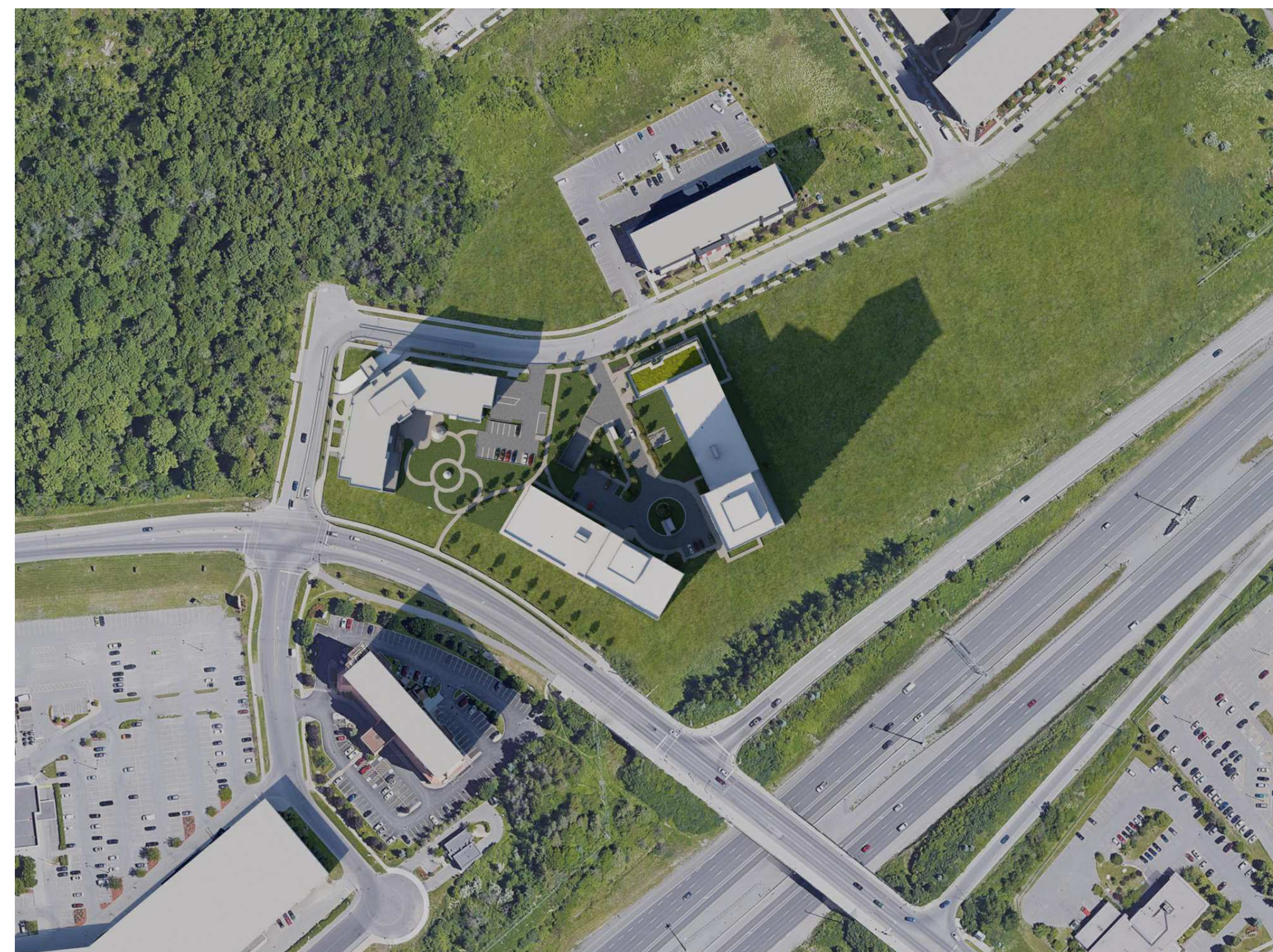

SEPTEMBER 21st 3:00 pm

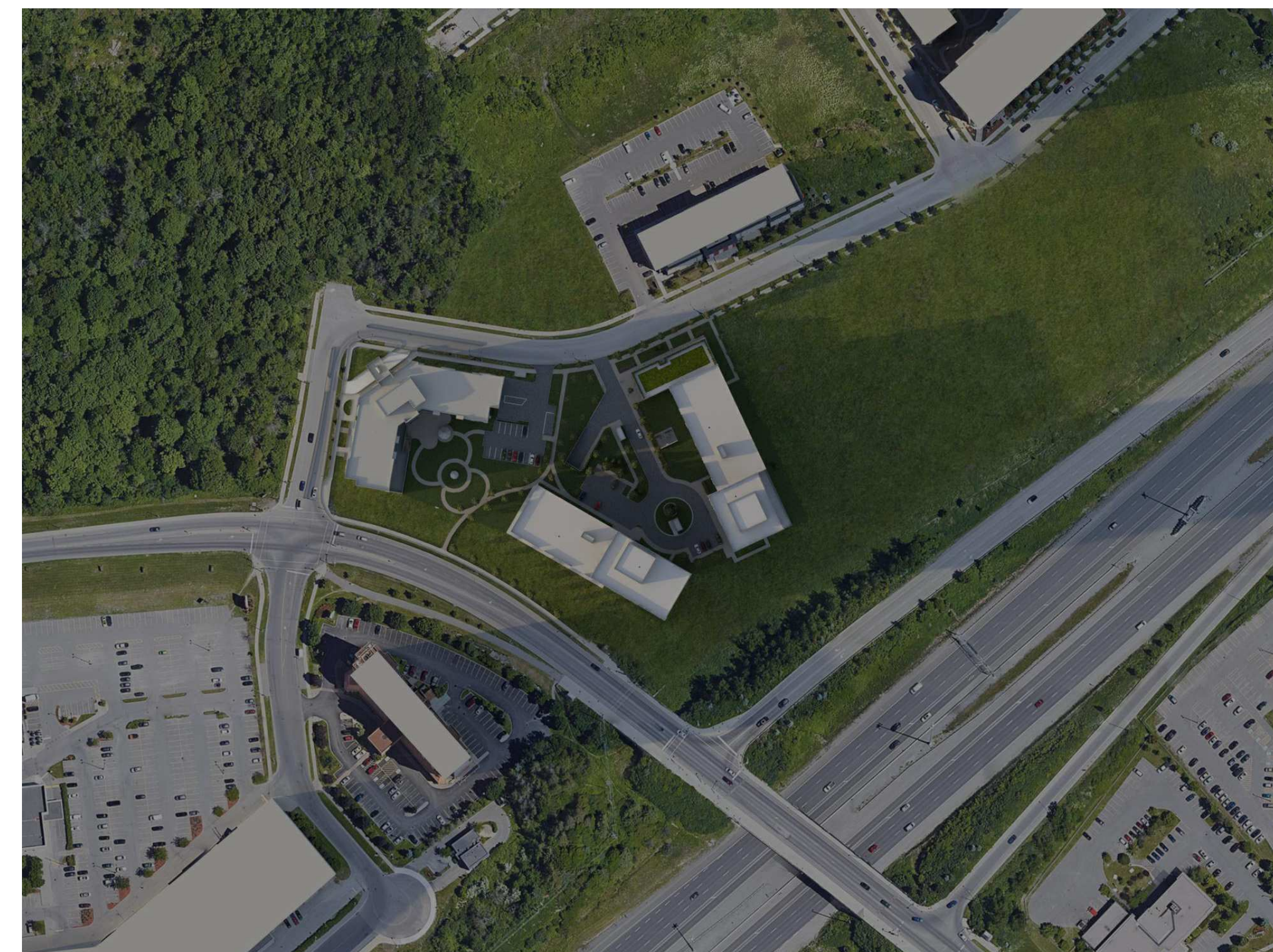

SEPTEMBER 21st 6:00 pm

NOTES GÉNÉRALES / General Notes

1. Ces documents d'architecture sont la propriété exclusive de NEUF architect(e)s et ne pourront être utilisés, reproduits ou copiés sans autorisation écrite préalable. / These architectural documents are the exclusive property of NEUF architect(e)s and cannot be used, copied or reproduced without written pre-authorization.
2. Les dimensions apparaissant aux documents doivent être vérifiées par l'entrepreneur avant le début des travaux. / All dimensions which appear on the documents must be verified by the contractor before to start the work.
3. Veuillez aviser l'architecte de toute dimension enrou et/ou divergence entre ces documents et ceux des autres professionnels. / The architect must be notified of all errors, omissions and discrepancies between these documents and those of the others professionals.
4. Les dimensions sur ces documents doivent être lues et non mesurées. / The dimensions on these documents must be read and not measured.

STRUCTURE / Structural
Goodeve Structural Inc.
 19-77, Rungis Drive, Ottawa ON K2E 7Z7
 T 613 226-8558 goodevestructural.ca

ARCHITECTURE DE PAYSAGE / Landscape Architect
James B. Lennox & Associates
 3332, Carling Avenue, Ottawa ON K2H 5A8
 T 613 722-5168 jbla.ca

CIVIL / Civil
Novatech Eng. Consultants Ltd.
 240, Michael Cowpland Drive, Suite 200, Ottawa ON K2M 1P6
 T 613 234-9643 novatech-eng.com

ARCHITECTES / Architect
NEUF architect(e)s SENCRL
 630, boul. René-Lévesque O. 33e étage, Montréal QC H3B 1S6
 T 514 847 1117 NEUFarchitectes.com

SCEAU / Seal



NEUF

ARCHITECT(E)S

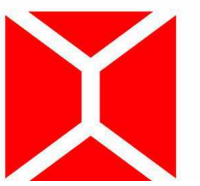

NEUF ARCHITECTES SENCRL

CLIENT / Client



OUVRAGE / Project

**1200 MARITIME WAY
 (KANATA RENTAL)**

EMPLACEMENT / Location
 OTTAWA

NO PROJET / No.
 12371.00

NO RÉVISION / DATE (aa-mm-ii)
 A PER CITY COMMENTS / 2021.11.11

DESSINÉ PAR / Drawn by
 PI

DATE (aa.mm.ii)
 12/11/20

TITRE DU DESSIN / Drawing Title

VERIFIÉ PAR / Checked
 LH

ÉCHELLE / Scale

**SUN STUDY -
 SEPTEMBER**

RÉVISION / Revision
 A

NO. DESSIN / Dwg Number
 A1002

#18348

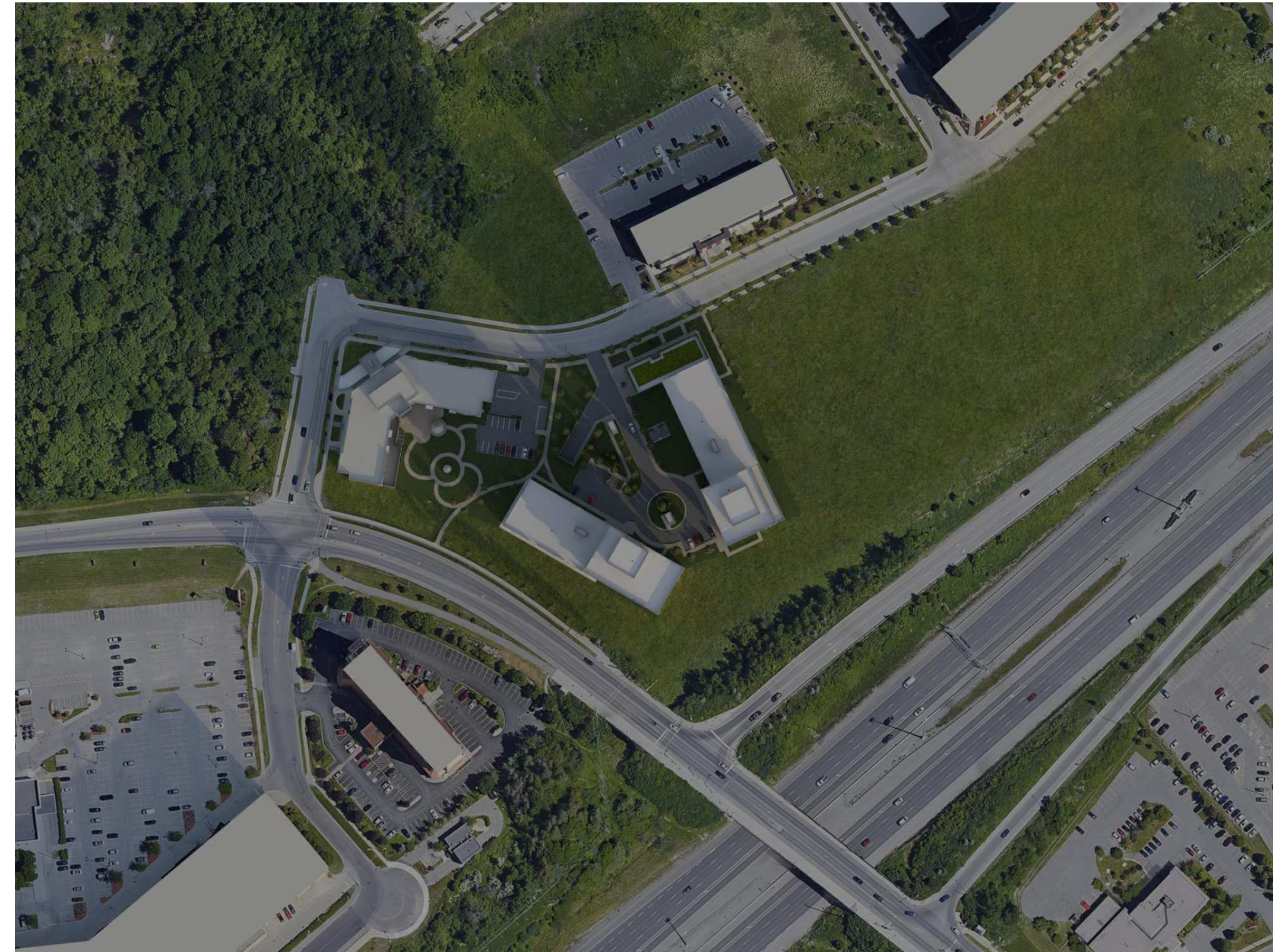

DECEMBER 21st 9:00 am

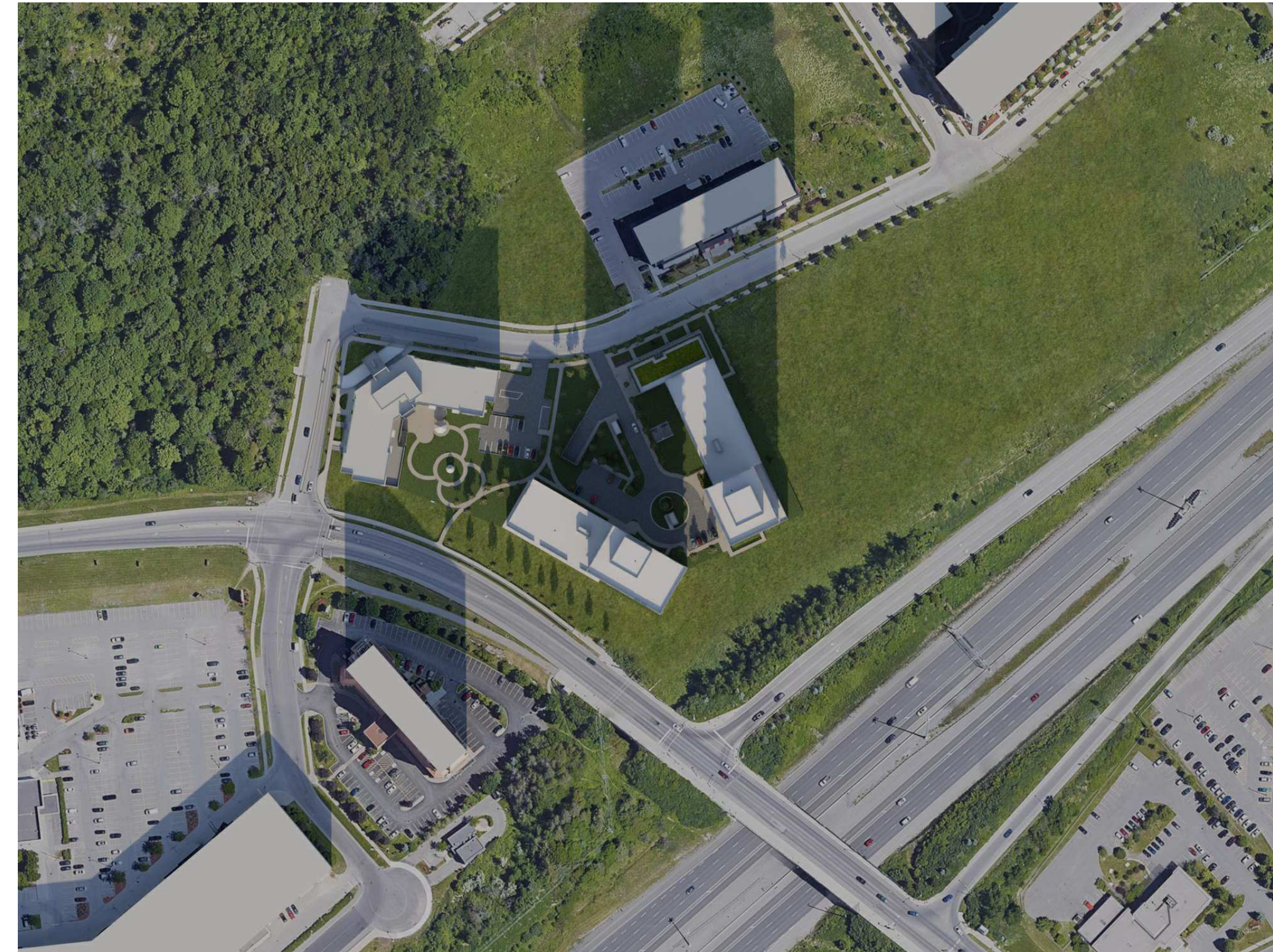

DECEMBER 21st 12:00 pm

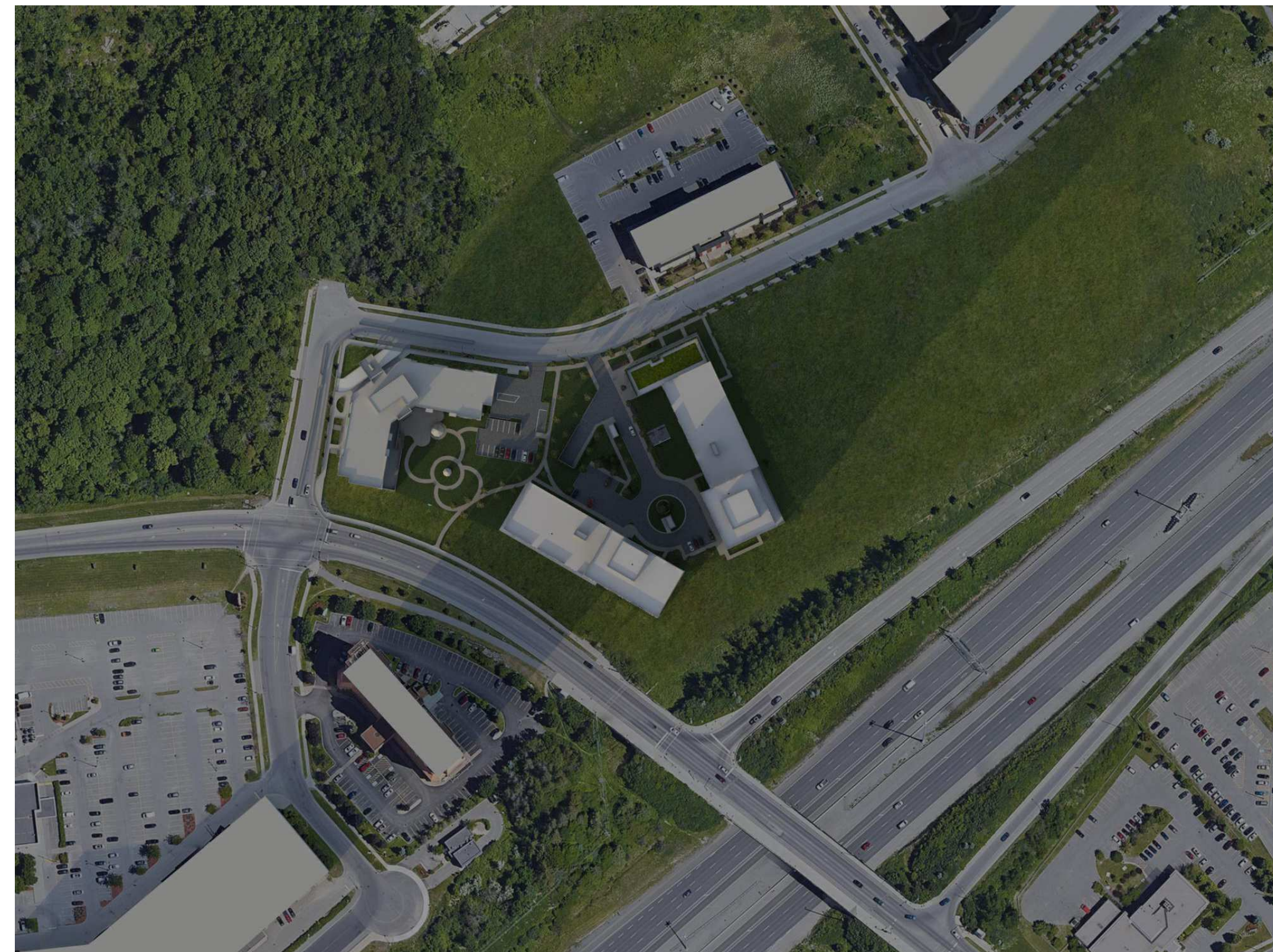

DECEMBER 21st 3:00 pm

C:\Fichiers Revit\Locaux\12371_ARCH_OPTION 7_R20_pascalvendette.rvt

NOTES GÉNÉRALES General Notes

1. Ces documents d'architecture sont la propriété exclusive de NEUF architect(e)s et ne pourront être utilisés, reproduits ou copiés sans autorisation écrite préalable. / These architectural documents are the exclusive property of NEUF architect(e)s and cannot be used, copied or reproduced without written pro-authorization.
2. Les dimensions apparaissant aux documents doivent être vérifiées par l'entrepreneur avant le début des travaux. / All dimensions which appear on the documents must be verified by the contractor before to start the work.
3. Veuillez aviser l'architecte de toute dimension erreur et/ou divergence entre ces documents et ceux des autres professionnels. / The architect must be notified of all errors, omissions and discrepancies between these documents and those of the others professionals.
4. Les dimensions sur ces documents doivent être lues et non mesurées. / The dimensions on these documents must be read and not measured.

STRUCTURE Structural
Goodeve Structural Inc.
 1977, Rungis Drive, Ottawa ON K2E 7Z7
 T 613 226 4558 goodevestructural.ca

ARCHITECTURE DE PAYSAGE Landscape Architect
James B. Lennox & Associates
 3332 Carling Avenue, Ottawa ON K2H 5A8
 T 613 722 5168 jbla.ca

CIVIL Civil
Novatech Eng. Consultants Ltd.
 240, Michael Cowpland Drive, Suite 200, Ottawa ON K2M 1P6
 T 613 234 9643 novatech-eng.com

ARCHITECTES Architect
NEUF architect(e)s SENCRL
 630, boul. René-Lévesque O. 33e étage, Montréal QC H3B 1S6
 T 514 847 1117 NEUFarchitectes.com

SCEAU / Seal



NEUF

ARCHITECT(E)S

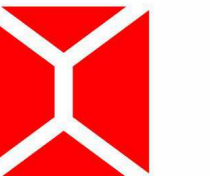

NEUF ARCHITECTES SENCRL

CLIENT Client



OUVRAGE Project

**1200 MARITIME WAY
 (KANATA RENTAL)**

EMPLACEMENT Location NO PROJET No.
 OTTAWA 12371.00

NO RÉVISION DATE (aa-mm-ii)
 A PER CITY COMMENTS 2021.11.11

DESSINÉ PAR Drawn by VERIFIÉ PAR Checked
 PI LH
 DATE (aa.mm.ii) ÉCHELLE Scale
 12/11/20

TITRE DU DESSIN Drawing Title
SUN STUDY - DECEMBER

RÉVISION Revision NO. DESSIN Dwg Number

A A1003

#18348

D07-12-21-0017



BIRDS EYE VIEW LOOKING SOUTH

C:\Fichiers Revit\Locaux\12371_ARCH_OPTION_7_R20_pascalvendre.rvt

NOTES GÉNÉRALES / General Notes

1. Ces documents d'architecture sont la propriété exclusive de NEUF architect(e)s et ne pourront être utilisés, reproduits ou copiés sans autorisation écrite préalable. / These architectural documents are the exclusive property of NEUF architect(e)s and cannot be used, copied or reproduced without written pre-authorization.
2. Les dimensions apparaissant aux documents doivent être vérifiées par l'entrepreneur avant le début des travaux. / All dimensions which appear on the documents must be verified by the contractor before to start the work.
3. Veuillez aviser l'architecte de toute dimension erreur et/ou divergences entre ces documents et ceux des autres professionnels. / The architect must be notified of all errors, omissions and discrepancies between these documents and those of the others professionals.
4. Les dimensions sur ces documents doivent être lues et non mesurées. / The dimensions on these documents must be read and not measured.

STRUCTURE / Structural
Goodeve Structural Inc.
 19-77, Rungis Drive, Ottawa ON K2H 7Z7
 T 613 226-6558 goodevestructural.ca

ARCHITECTURE DE PAYSAGE / Landscape Architect
James B. Lennox & Associates
 3332 Carling Avenue, Ottawa ON K2H 5A8
 T 613 722-5168 jbla.ca

CIVIL / Civil
Novatech Eng. Consultants Ltd.
 240, Michael Cowland Drive, Suite 205, Ottawa ON K2H 1P6
 T 613 234 9643 novatech-eng.com

ARCHITECTES / Architect
NEUF architect(e)s SENCRL
 630, boul. René-Lévesque O. 3^e étage, Montréal QC H3B 1S6
 T 514 847 1117 NEUFarchitectes.com

SCEAU / Seal

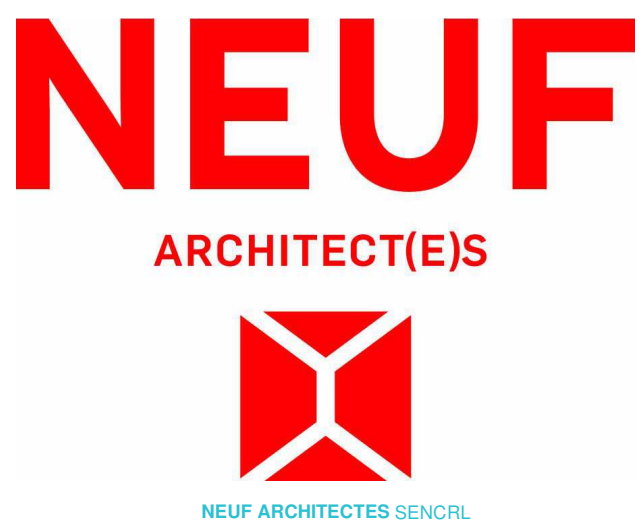

CLIENT / Client



OUVRAGE / Project
**1200 MARITIME WAY
 (KANATA RENTAL)**

EMPLACEMENT / Location
 OTTAWA

NO PROJET / No.
 12371.00

NO	RÉVISION	DATE (aa-mm-ii)
A	SITE PLAN COORDINATION	2020.12.16
B	FOR INFORMATION	2021.05.17
C	PER CITY COMMENTS	2021.11.11

DESSIN PAR / Drawn by
 PI

DATE (aa.mm.ii)
 12/16/20

TITRE DU DESSIN / Drawing Title
3D RENDERING

VERIFIÉ PAR / Checked
 LH

ÉCHELLE / Scale

RÉVISION / Revision
C

NO. DESSIN / Dwg Number
A1100

#18348

D07-12-21-0017



STREETSCAPE LOOKING EAST

C:\Fichiers Revit\Locaux\12371_ARCH_OPTION_7_R20_pascalvendette.rvt

NOTES GÉNÉRALES / General Notes

1. Ces documents d'architecture sont la propriété exclusive de NEUF architect(e)s et ne pourront être utilisés, reproduits ou copiés sans autorisation écrite préalable. / These architectural documents are the exclusive property of NEUF architect(e)s and cannot be used, copied or reproduced without written pre-authorization.
2. Les dimensions apparaissant aux documents doivent être vérifiées par l'entrepreneur avant le début des travaux. / All dimensions which appear on the documents must be verified by the contractor before to start the work.
3. Veuillez aviser l'architecte de toute dimension erreur et/ou divergence entre ces documents et ceux des autres professionnels. / The architect must be notified of all errors, omissions and discrepancies between these documents and those of the others professionals.
4. Les dimensions sur ces documents doivent être lues et non mesurées. / The dimensions on these documents must be read and not measured.

STRUCTURE / Structural
Goodeve Structural Inc.
 1877, Rungis Drive, Ottawa ON K2E 7Z7
 T 613 226 4558 goodevestructural.ca

ARCHITECTURE DE PAYSAGE / Landscape Architect
James B. Lennox & Associates
 3332 Carling Avenue, Ottawa ON K2H 5A8
 T 613 722 5168 jbla.ca

CIVIL / Civil
Novatech Eng. Consultants Ltd.
 240, Michael Cowland Drive, Suite 205, Ottawa ON K2M 1P6
 T 613 234 9643 novatech-eng.com

ARCHITECTES / Architect
NEUF architect(e)s SENCRL
 630, boul. René-Lévesque O. 3^{es} Étages, Montréal QC H3B 1S6
 T 514 847 1117 NEUFarchitectes.com

SCEAU / Seal

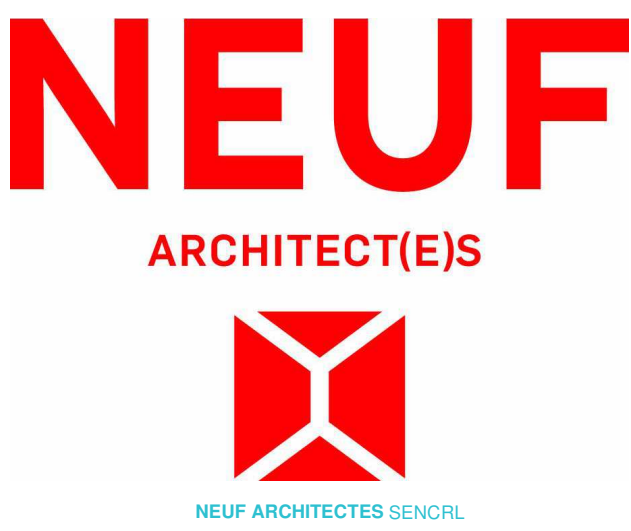

CLIENT / Client



OUVRAGE / Project

**1200 MARITIME WAY
 (KANATA RENTAL)**

EMPLACEMENT / Location
 OTTAWA

NO PROJET / No.
 12371.00

NO	RÉVISION	DATE (aa-mm-ii)
A	FOR INFORMATION	2021.05.17
B	PER CITY COMMENTS	2021.11.11

DESSINÉ PAR / Drawn by
 PI

VERIFIÉ PAR / Checked
 LH

DATE (aa.mm.ii)
 05/26/21

ÉCHELLE / Scale

TITRE DU DESSIN / Drawing Title
3D RENDERING

RÉVISION / Revision
B

NO. DESSIN / Dwg Number
A1101

#18348

D07-12-21-0017



STREETSCAPE LOOKING WEST

C:\Fichiers Revit\Locaux\12371_ARCH_OPTION_7_R20_pascalvendreille.rvt

NOTES GÉNÉRALES / General Notes

1. Ces documents d'architecture sont la propriété exclusive de NEUF architect(e)s et ne pourront être utilisés, reproduits ou copiés sans autorisation écrite préalable. / These architectural documents are the exclusive property of NEUF architect(e)s and cannot be used, copied or reproduced without written pre-authorization.
2. Les dimensions apparaissant sur ces documents doivent être vérifiées par l'entrepreneur avant le début des travaux. / All dimensions which appear on the documents must be verified by the contractor before to start the work.
3. Veuillez aviser l'architecte de toute dimension erronée et/ou divergence entre ces documents et ceux des autres professionnels. / The architect must be notified of all errors, omissions and discrepancies between these documents and those of the other professionals.
4. Les dimensions sur ces documents doivent être lues et non mesurées. / The dimensions on these documents must be read and not measured.

STRUCTURE / Structural
Goodeve Structural Inc.
 1977, Angus Drive, Ottawa ON K2E 7Z7
 T 613 226 4558 goodevestructural.ca

ARCHITECTURE DE PAYSAGE / Landscape Architect
James B. Lennox & Associates
 3332, Carling Avenue, Ottawa ON K2H 5A8
 T 613 722 5168 jbla.ca

CIVIL / Civil
Novatech Eng. Consultants Ltd.
 240, Michael Cowland Drive, Suite 205, Ottawa ON K2M 1P6
 T 613 234 9643 novatech-eng.com

ARCHITECTES / Architect
NEUF architect(e)s SENCRL
 630, boul. René-Lévesque O. 3^e étage, Montréal QC H3B 1S6
 T 514 847 1117 NEUFarchitectes.com

SCEAU / Seal

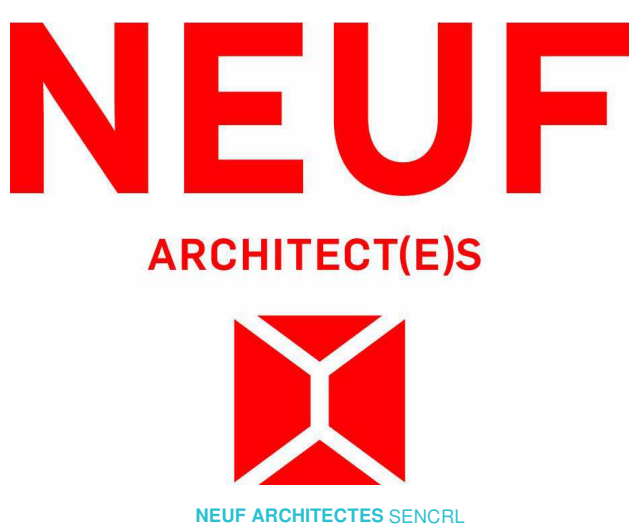

OUVRAGE / Project
1200 MARITIME WAY (KANATA RENTAL)

EMPLACEMENT / Location
 OTTAWA

NO PROJET / No.
 12371.00

NO	RÉVISION	DATE (aa-mm-jj)
A	FOR INFORMATION	2021.05.17
B	PER CITY COMMENTS	2021.11.11

DESSINÉ PAR / Drawn by
 PI

DATE (aa.mm.jj)
 05/26/21

TITRE DU DESSIN / Drawing Title
3D RENDERING

VÉRIFIÉ PAR / Checked
 LH

ÉCHELLE / Scale

RÉVISION / Revision
B

NO. DESSIN / Dwg Number
A1102

#18348

D07-12-21-0017

