

ANDREW MCCREIGHT
 MANAGER (A), DEVELOPMENT REVIEW CENTRAL
 PLANNING, REAL ESTATE & ECONOMIC DEVELOPMENT
 DEPARTMENT, CITY OF OTTAWA

APPROVED
 By Andrew McCreight at 2:43 pm, Aug 15, 2023

LEGEND - ELEVATIONS

- 1 BRICK VENEER
COLOUR: MEDIUM GREY
- 2 WOOD FENCE
COLOUR: MEDIUM TONE
- 3 PANEL
COLOUR: COPPER
- 4 CORRUGATED PANEL
COLOUR: DARK GREY
- 5 RAILING
COLOUR: BLACK
- 6 WINDOW
COLOUR: CLEAR

No.	Date	Émis pour / Object
1	2021.09.21	SITE PLAN CONTROL - R1
2	2022.03.03	SITE PLAN CONTROL - R1
3	2022.11.11	SITE PLAN CONTROL - R2



1 WEST ELEVATION
 A200 ECHELLE / SCALE: 1:100

Ingenieur / Engineer
(Mécanique & Électrote / Mechanical & Electrical)

Ingenieur / Engineer
(Structure / Structure)

Client / Client

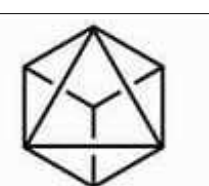

GEMSTONE

Architecte / Architect

fig. 1
3550, Saint-Antoine O.
Montréal QC H4C 1A9
T. 514.861-5122



fig. 2
190 Somerset St W #206
Ottawa ON K2P 0A4
T. 613.696-4122

www.figuri.ca

Droit d'auteur / Copyright

Ce dessin est sujet au droit d'auteur. Il ne peut être reproduit pour quelque intention ou usage que ce soit, il ne peut être utilisé en conjonction avec l'apposition de la signature et de l'estampe originale.
This drawing is subject to copyright. It is not to be reproduced for any purpose or by any means, and may only be used if it bears an original stamp and signature.

Statut / Seal

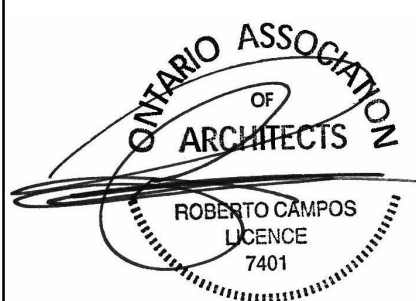

Note:
L'entrepreneur doit vérifier toutes les dimensions et informations sur le site et saisir immédiatement l'architecte de toutes erreurs ou omissions.
Contractor shall verify all information and dimensions on site and immediately report any errors or omissions to the architect.

Projet / Project

5-STOREY CONDO BUILDING

949 NORTH RIVER ROAD, OTTAWA

Titre / Title

WEST ELEVATION

Dessiné par / Drawn by

No. projet / Project number

Auteur

2121

Vérifié par / Verified by

No. dessin / Drawing number

Checkeur

Révision / Revision

Echelle / Scale

As indicated

Date de création du dessin / Drawing creation date

07/15/21

A200

ANDREW MCCREIGHT
 MANAGER (A), DEVELOPMENT REVIEW CENTRAL
 PLANNING, REAL ESTATE & ECONOMIC DEVELOPMENT
 DEPARTMENT, CITY OF OTTAWA

APPROVED
 By Andrew McCreight at 2:43 pm, Aug 15, 2023

LEGEND - ELEVATIONS

- 1 BRICK VENEER
COLOUR: MEDIUM GREY
- 2 WOOD FENCE
COLOUR: MEDIUM TONE
- 3 PANEL
COLOUR: COPPER
- 4 CORRUGATED PANEL
COLOUR: DARK GREY
- 5 RAILING
COLOUR: BLACK
- 6 WINDOW
COLOUR: CLEAR

No.	Date	Émis pour / Object
1	2021.09.21	SITE PLAN CONTROL
2	2022.03.03	SITE PLAN CONTROL - R1
3	2022.11.11	SITE PLAN CONTROL - R2

Ingenieur / Engineer
(Mécanique & Électrique / Mechanical & Electrical)

Ingenieur / Engineer
(Structure / Structure)

Client / Client



GEMSTONE

Architecte / Architect

figuri

190 Somerset St W #206
Ottawa ON K2P 0A4
T: 613.696.4122

Droit d'auteur / Copyright

Ce dessin est sujet au droit d'auteur. Il ne peut être reproduit pour quelque intention ou usage que ce soit, à moins qu'il ne soit autorisé par écrit par l'architecte ou l'architecte de toutes erreurs ou omissions.
This drawing is subject to copyright. It is not to be reproduced for any purpose or by any means, and may only be used if it bears an original stamp and signature.

Scieur / Seal

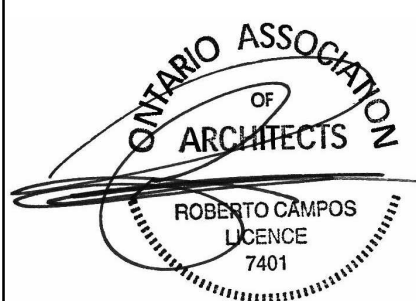

Note:
L'entrepreneur doit vérifier toutes les dimensions et informations sur le site et assurer immédiatement l'architecte de toutes erreurs ou omissions.
Contractor shall verify all information and dimensions on site and immediately report any errors or omissions to the architect.

Projet / Project

5-STOrey CONDO BUILDING

949 NORTH RIVER ROAD, OTTAWA

South Elevation

Dessiné par / Drawn by

No. projet / Project number

Autor

2121

Vérifié par / Verified by

No. dessin / Drawing number

Checker

3

Echelle / Scale

As indicated

Date de création du dessin /

Drawing creation date

05/18/18

A201

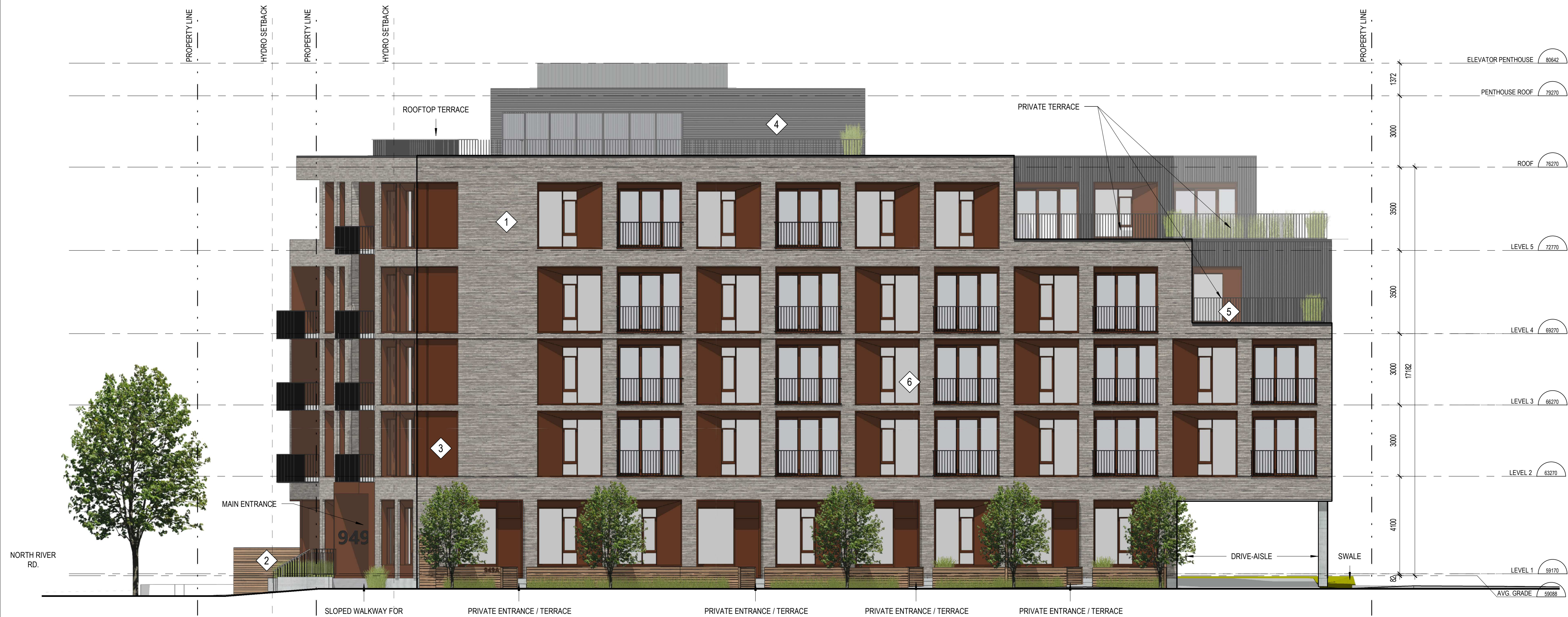

1 SOUTH ELEVATION
A201 ECHELLE / SCALE: 1:100

ANDREW MCCREIGHT
 MANAGER (A), DEVELOPMENT REVIEW CENTRAL
 PLANNING, REAL ESTATE & ECONOMIC DEVELOPMENT
 DEPARTMENT, CITY OF OTTAWA

APPROVED
 By Andrew McCreight at 2:43 pm, Aug 15, 2023

SPECIFICATION OF MATERIALS

- 1 BRICK VENEER
COLOUR: MEDIUM GREY
- 2 WOOD FENCE
COLOUR: MEDIUM TONE
- 3 PANEL
COLOUR: COPPER
- 4 CORRUGATED PANEL
COLOUR: DARK GREY
- 5 RAILING
COLOUR: BLACK
- 6 WINDOW
COLOUR: CLEAR

No.	Date	Émis pour / Object
1	2021.09.21	SITE PLAN CONTROL - R1
2	2022.03.03	SITE PLAN CONTROL - R1
3	2022.11.11	SITE PLAN CONTROL - R2

Ingenieur / Engineer
(Mécanique & Électrique / Mechanical & Electrical)

Ingenieur / Engineer
(Structure / Structure)

Client / Client



GEMSTONE

Architecte / Architect
3550, Saint-Ambrose O.
Montréal QC H4C 1A9
T. 514.861-9122

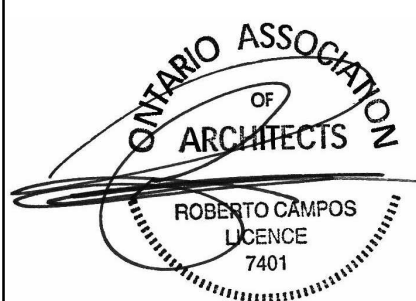

fig 2
190 Somerset St W #206
Ottawa ON K2P 0A4
T. 613.696.4122
www.figuri.ca

Droit d'auteur / Copyright

Ce dessin est sujet au droit d'auteur. Il ne peut être reproduit pour quelque intention ou usage que ce soit, à moins qu'il ne soit autorisé par écrit par l'architecte ou l'architecte de toutes erreurs ou omissions.
This drawing is subject to copyright. It is not to be reproduced for any purpose or by any means, and may only be used if it bears an original stamp and signature.

Scellé / Seal



Note:
L'entrepreneur doit vérifier toutes les dimensions et informations sur le site et assurer immédiatement l'architecte de toutes erreurs ou omissions.
Contractor shall verify all information and dimensions on site and immediately report any errors or omissions to the architect.

Projet / Project

5-STOREY CONDO BUILDING

949 NORTH RIVER ROAD, OTTAWA

Titre / Title
EAST ELEVATION

Dessiné par / Drawn by
Auteur
2121

Vérifié par / Verified by
Checker
No. dessin / Drawing number
Révision / Revision
3

Echelle / Scale
As indicated

Date de création du dessin / Drawing creation date
07/15/21

A202



1 EAST ELEVATION
A202 ECHELLE / SCALE: 1:100

ANDREW MCCREIGHT
 MANAGER (A), DEVELOPMENT REVIEW CENTRAL
 PLANNING, REAL ESTATE & ECONOMIC DEVELOPMENT
 DEPARTMENT, CITY OF OTTAWA

APPROVED
 By Andrew McCreight at 2:43 pm, Aug 15, 2023

SPECIFICATION OF MATERIALS

- 1 **BRICK VENEER**
COLOUR: MEDIUM GREY
- 2 **WOOD FENCE**
COLOUR: MEDIUM TONE
- 3 **PANEL**
COLOUR: COPPER
- 4 **CORRUGATED PANEL**
COLOUR: DARK GREY
- 5 **RAILING**
COLOUR: BLACK
- 6 **WINDOW**
COLOUR: CLEAR

No.	Date	Émis pour / Object
1	2021.09.21	SITE PLAN CONTROL - R1
2	2022.03.03	SITE PLAN CONTROL - R1
3	2022.11.11	SITE PLAN CONTROL - R2

Ingenieur / Engineer
(Mécanique & Électrote / Mechanical & Electrical)

Ingenieur / Engineer
(Structure / Structure)

Client / Client

GEMSTONE
 Architects / Architectes
 3550, Saint-Ambrose C.
 Montréal QC H4C 1A9
 T. 514.861-5122
 www.gem.ca

Ca dessin est sujet au droit d'auteur. Il ne peut être reproduit pour quelque intention ou usage que ce soit, à moins qu'il ne soit autorisé par écrit par l'architecte original.
This drawing is subject to copyright. It is not to be reproduced for any purpose or by any means, and may only be used if it bears an original stamp and signature.

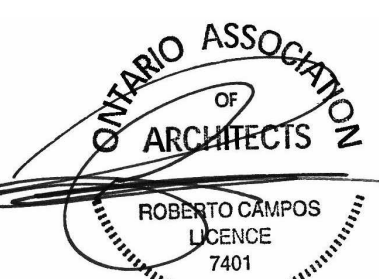
ROBERTO CRAMPOS
 LICENCE
 7401

Note:
L'entrepreneur doit vérifier toutes les dimensions et informations sur le site et assurer immédiatement l'architecte de toutes erreurs ou omissions.
Contractor shall verify all information and dimensions on site and immediately report any errors or omissions to the architect.

Project / Project
5-STOREY CONDO BUILDING
949 NORTH RIVER ROAD, OTTAWA
Title / Titre
NORTH ELEVATION

Dessiné par / Drawn by
Author
No. projet / Project number
2121
Vérifié par / Verified by
Checker
No. dessin / Drawing number
Révision / Revision
3
Date de création du dessin / Drawing creation date
07/15/21
A203



1 NORTH ELEVATION
 ÉCHELLE / SCALE: 1:100