

ROOM SCHEDULE-BASEMENT	UNIT TYPE
1B	
2	
1BD	
3	
2B	
3	

TOTAL UNITS: 8

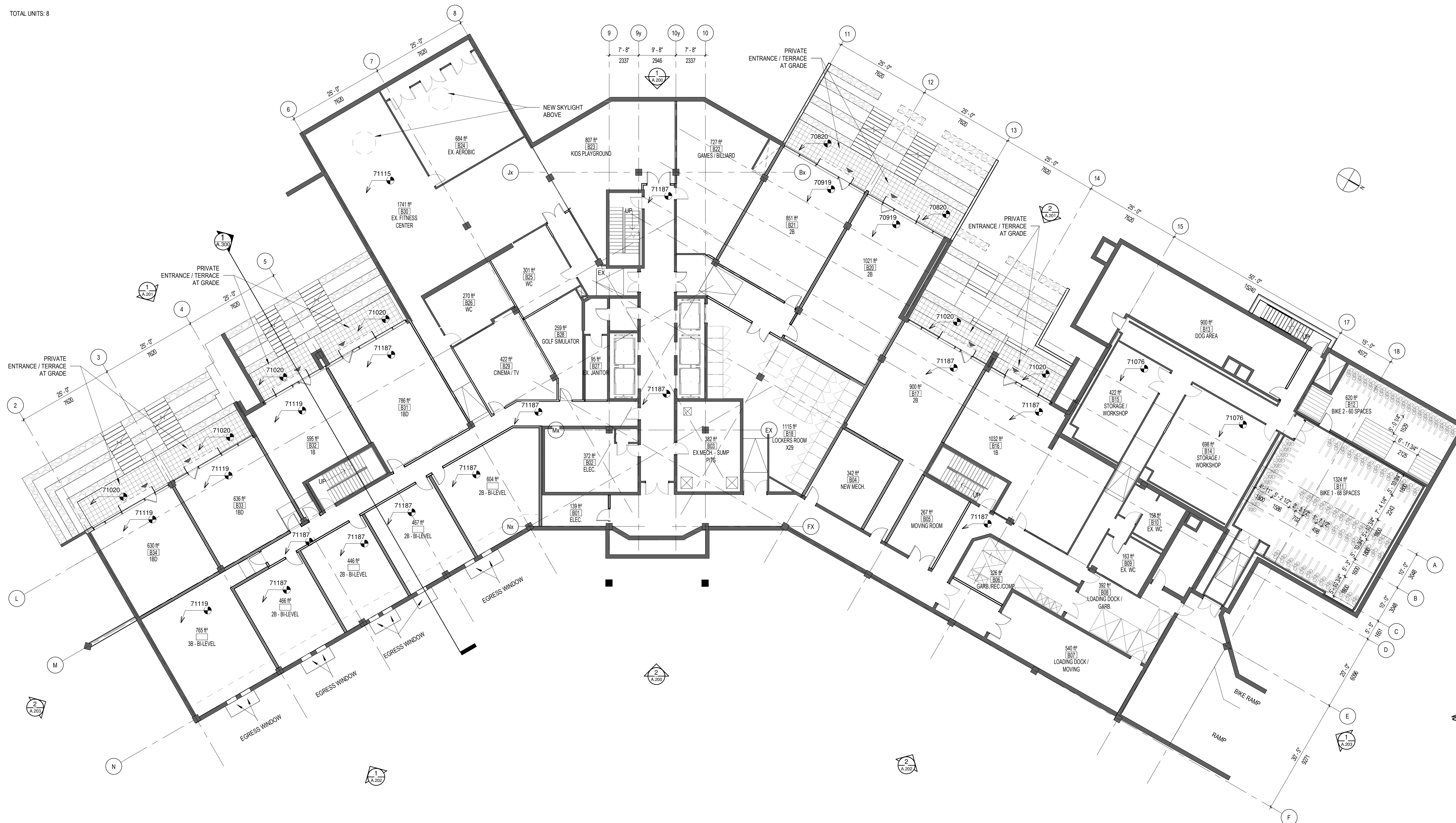

No.	Date	Émis pour / Object
1	2022.03.24	CLIENT REVIEW
2	2022.04.13	FOR COORDINATION
3	2022.04.19	FINAL COORDINATION
4	2022.06.17	IFPC SUBMISSION

Ingenieur / Engineer
(Mécanique & Électrique / Mechanical & Electrical)

Architecte / Architect
(Paysagiste / Landscape)



Ingenieur / Engineer
(Structure / Structure)



Client / Client

1600 JAMES NAISMITH LP

Architecte / Architect

3550, Saint-Antoine O.
Montréal QC H3C 1A9
T. 514 865-9122



190 Somerset St W #206
Ottawa ON K2P 0J4
T. 613 695-6122

Droit d'auteur / Copyright

Ce dessin est sujet au droit d'auteur. Il ne peut être reproduit pour quelque intention ou usage que ce soit, ni peut être utilisé en conjonction avec l'apposition de la signature et de l'estampe originale.

This drawing is subject to copyright. It is not to be reproduced for any purpose or by any means, and may only be used if it bears an original stamp and signature.

Seau / Seal

ONTARIO ASSOCIATION OF ARCHITECTS

ROBERTO CAMPOS
LICENCE 7401

Note: L'entrepreneur doit vérifier toutes les dimensions et informations sur le site et avoir immédiatement l'architecte de toutes erreurs ou omissions.

Contractor shall verify all information and dimensions on site and immediately report any errors or omissions to the architect.

Project / Project

8 STOREY APARTMENT BUILDING CONVERSION

1600 JAMES NAISMITH LP

Title / Titre

BASEMENT

Dessiné par / Drawn by

SC, KM

Vérifié par / Verified by

RC

Echelle / Scale

1 : 150

Date de création du dessin / Drawing creation date

10/07/21

No. projet / Project number

2164

No. dessin / Drawing number

RC

Révision / Revision

4

1 FLOOR PLAN - BASEMENT
A-120 ECHELLE / SCALE: 1 : 150

A-120

ROOM SCHEDULE-GROUND FLOOR	
UNIT TYPE	
1B	
7	
1BD	
1	
2B	
3	
2B - BI-LEVEL	
3	
2BD - BI-LEVEL	
1	
3B - BI-LEVEL	
1	
STUDIO	
5	

TOTAL UNITS: 21



FRONT PARKING AREA:
128 REGULAR PARKING SPACES:
124 TYP. STALL
4 ADA
24 BIKE PARKING SPACES

1
A-121 FLOOR PLAN - LEVEL 1
ECHILLE / SCALE: 1:150

No.	Date	Émis pour / Object
1	2022.03.24	CLIENT REVIEW
2	2022.04.13	FOR COORDINATION
3	2022.05.17	SPC SUBMISSION

Ingenieur / Engineer
(Mechanical & Electrical)

Architect Architect
(Landscape)



Ingenieur / Engineer
(Structure / Structure)



Client / Client

1600 JAMES NAISMITH LP

Architecte / Architect

Collectif d'architectes

Fig. 1
3550, Saint-Anthoine St.
Montréal QC H3C 1A9
T. 514 861-9122



Fig. 2
190 Somerset St W #206
Ottawa ON K2P 0A4
T. 613 696-6122

www.figuri.ca

Droit d'auteur / Copyright

Ce dessin est sujet au droit d'auteur. Il ne peut être reproduit pour quelque intention ou usage que ce soit, si ce n'est être utilisé en conjonction avec l'apposition de la signature et de l'estampe originale.
This drawing is subject to copyright. It is not to be reproduced for any purpose or by any means, and may only be used if it bears an original stamp and signature.

Seau / Seal



Note:
L'entrepreneur doit vérifier toutes les dimensions et informations sur le site et avant immédiatement l'architecte de toutes erreurs ou omissions.
Contractor shall verify all information and dimensions on site and immediately report any errors or omissions to the architect.

Project / Project

8 STOREY APARTMENT BUILDING CONVERSION

1600 JAMES NAISMITH LP

Title / Titre

LEVEL 1

Dessiné par / Drawn by

No. projet / Project number

Autor

2164

Vérifié par / Verified by

No. dessin / Drawing number

Checker

3

Echelle / Scale

1:150

Date de création du dessin / Drawing creation date

10/07/21

A-121

ROOM	SCHEDULE-LEVEL 2	UNIT TYPE
1B		
6		
1BD		
11		
2B		
6		
2BD		
2		
STUDIO		
2		

TOTAL UNITS: 27

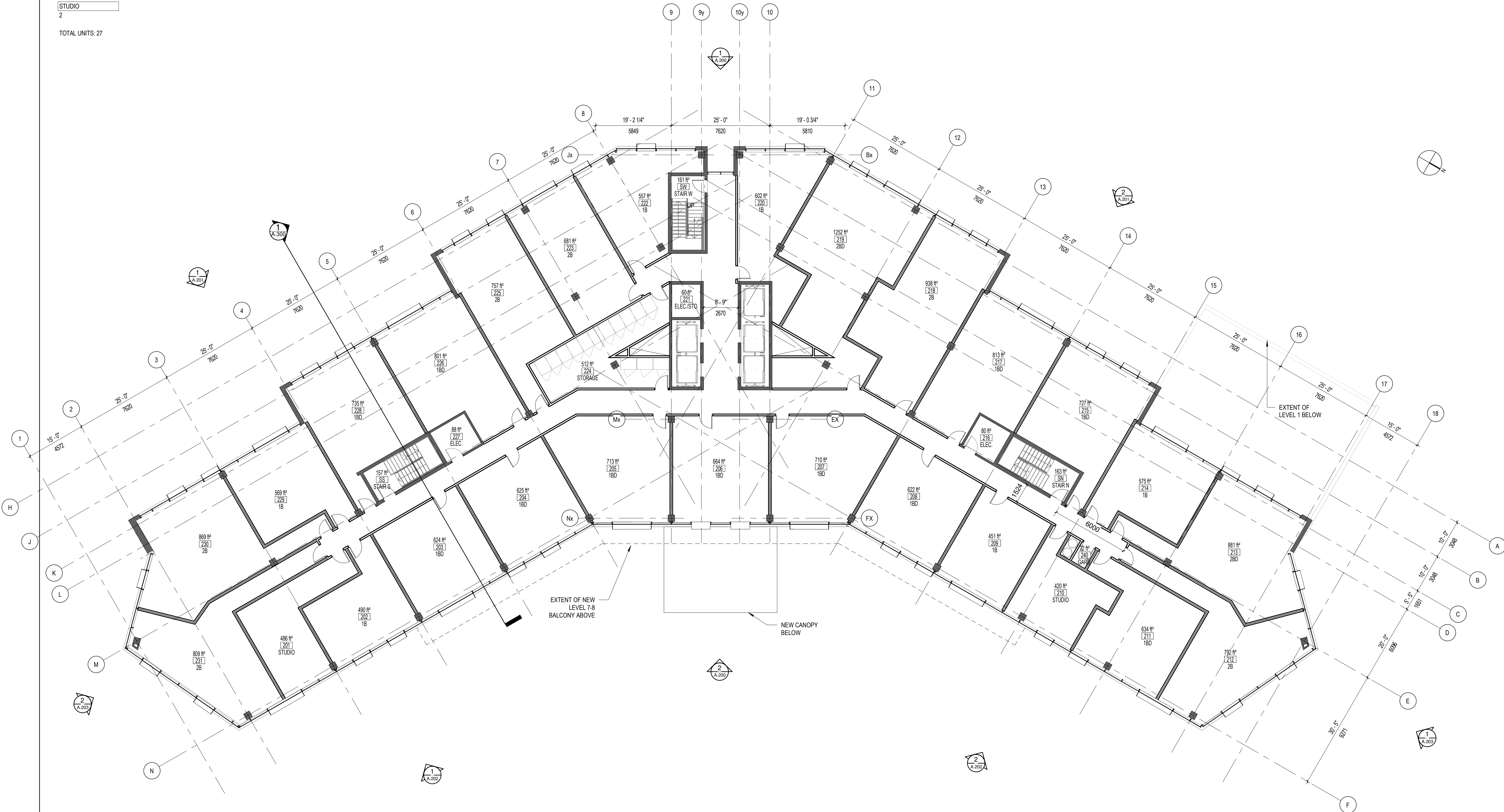

1 FLOOR PLAN - LEVEL 2 - 6
 A-122 ECHELLE / SCALE: 1:150

No.	Date	Événement / Objectif
1	2022.03.21	CLIENT REVIEW
2	2022.03.24	CLIENT REVIEW
3	2022.06.17	SPC SUBMISSION

Ingenieur / Engineer
 (Mécanique & Électrique / Mechanical & Electrical)

Architecte / Architect
 (Paysagiste / Landscape)



Ingenieur / Engineer
 (Structure / Structure)



Client / Client

1600 JAMES NAISMITH LP

Architecte / Architect

Collectif d'architectes

Fig. 1
 3550, Saint-Armande O.
 Montréal QC H4C 1A9
 T. 514 861-9122



Fig. 2
 190 Somerset St W #206
 Ottawa ON K2P 0A4
 T. 613 696-6122

www.figuri.ca

Droit d'auteur / Copyright

Ce dessin est sujet au droit d'auteur. Il ne peut être reproduit pour quelque intention ou usage que ce soit, sans être dûment enregistré avec l'apposition de la signature et de l'estampe originale.

This drawing is subject to copyright. It is not to be reproduced for any purpose or by any means, and may only be used if it bears an original stamp and signature.

Scieur / Seal

Note:



L'entrepreneur doit vérifier toutes les dimensions et informations sur le site et aviser immédiatement l'architecte de toutes erreurs ou omissions.

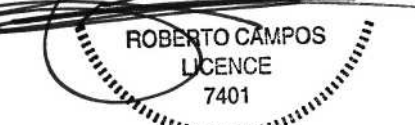

Contractor shall verify all information and dimensions on site and immediately report any errors or omissions to the architect.

Projet / Project

8 STOREY APARTMENT BUILDING CONVERSION

1600 JAMES NAISMITH LP

Titre / Title

LEVEL 2-6

Dessiné par / Drawn by

No. projet / Project number

SC

2164

Vérifié par / Verified by

No. dessin / Drawing number

RC

3

Echelle / Scale

1:150

Date de création du dessin / Drawing creation date

10/07/21

A-122

ROOM SCHEDULE-LEVEL 7	UNIT TYPE
1B	
6	
1BD	
11	
2B	
6	
2BD	
2	
STUDIO	
2	

TOTAL UNITS: 27

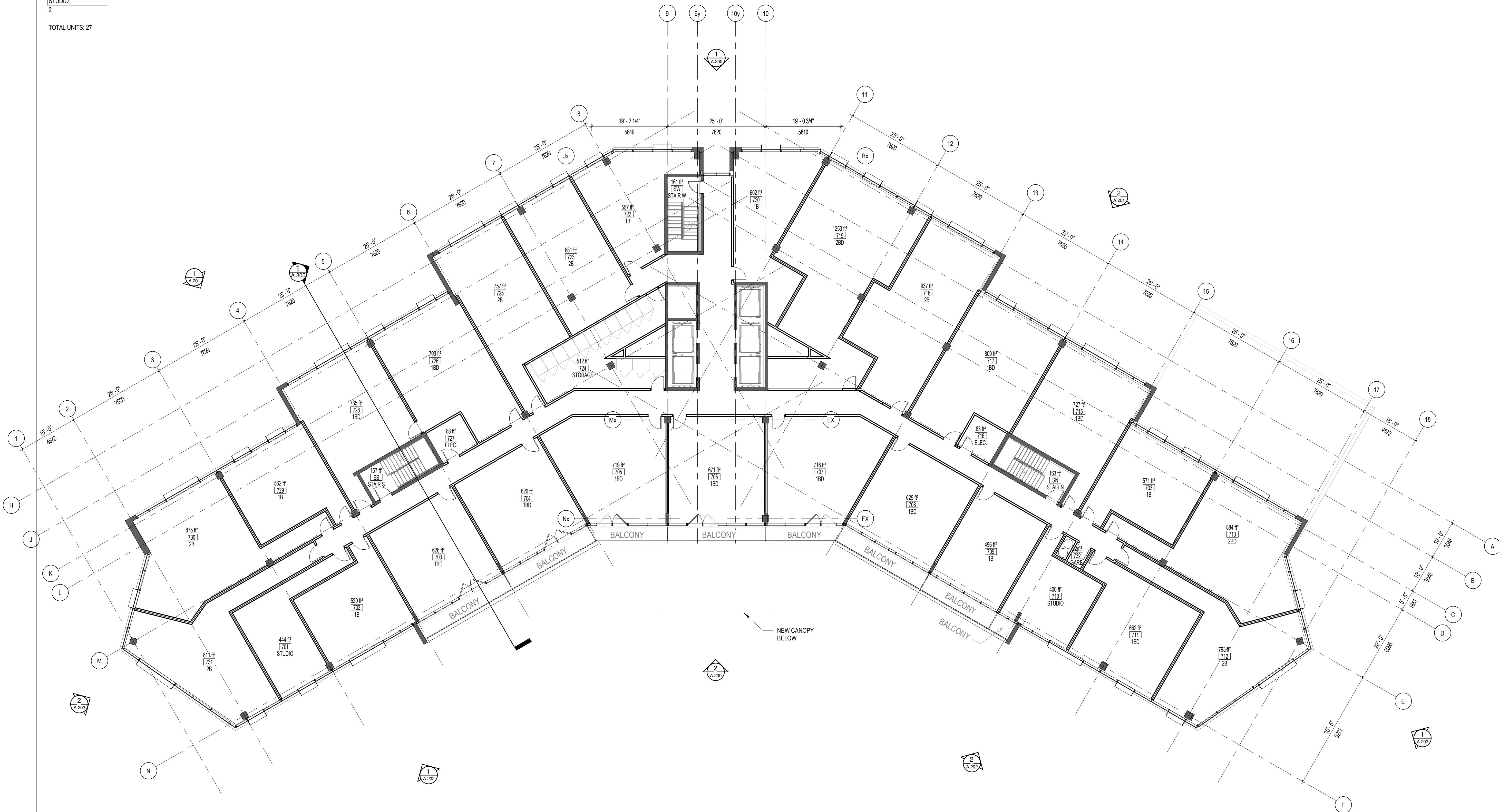

1 FLOOR PLAN - LEVEL 7 & 8
A-123 ECHELLE / SCALE: 1:150

No. Date Émis pour / Object
1 2022.05.17 IPRC SUBMISSION

Ingénieur / Engineer
(Mécanique & Électrique / Mechanical & Electrical)

Architecte / Architect
(Paysagiste / Landscape)



Ingénieur / Engineer
(Structure / Structure)



Client / Client

1600 JAMES NAISMITH LP

Architecte / Architect

Collectif d'architectes

Fig. 1
3550, Saint-Ambrose O.
Montréal QC H3C 1A9
T. 514 861-9122



Fig. 2
190 Somerset St W #206
Ottawa ON K2P 0A4
T. 613 695-6122

www.figuri.ca

Droit d'auteur / Copyright

Ce dessin est sujet au droit d'auteur. Il ne peut être reproduit pour quelque intention ou usage que ce soit, il ne peut être utilisé en conjonction avec l'apposition de la signature et de l'estampe originale.

This drawing is subject to copyright. It is not to be reproduced for any purpose or by any means, and may only be used if it bears an original stamp and signature.

Scène / Seal

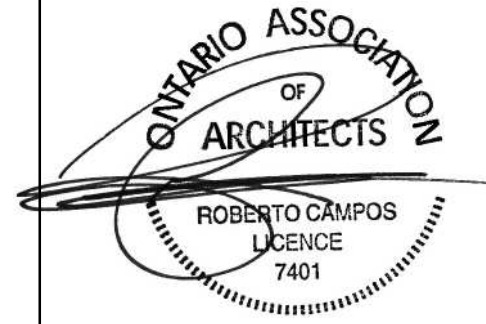

Note:
L'entrepreneur doit vérifier toutes les dimensions et informations sur le site et aviser immédiatement l'architecte de toutes erreurs ou omissions.
Contractor shall verify all information and dimensions on site and immediately report any errors or omissions to the architect.

Projet / Project

8 STOREY APARTMENT BUILDING CONVERSION

1600 JAMES NAISMITH LP

Titre / Title

LEVEL 7-8

Dessiné par / Drawn by

No. projet / Project number

SC

2164

Vérifié par / Verified by

No. dessin / Drawing number

RC

1

Echelle / Scale

1:150

Date de création du dessin / Drawing creation date

10/07/21

A-123